



ROMA CAPITALE

DIPARTIMENTO PROGRAMMAZIONE E ATTUAZIONE URBANISTICA
U.O. CITTA' PERIFERICA

PIANO ESECUTIVO PER IL RECUPERO URBANISTICO DEL NUCLEO N.5.2 a/b - "CASAL MONASTERO"

MUN.

V



Consorzio Casal Monastero 5.2b
Il presidente
Luciano Rossi

Prato Lauro 5.2a
Il presidente
Stefano La Greca
Bertacchi



Progettista : Arch. Mario Campadello

Direttore Dipartimento Programmazione e Attuazione Urbanistica Ing. Enrico Stravato

Coordinamento Tecnico - Amministrativo:

Direttore U.O. Città Periferica Ing. Tonino Egidi

Arch. Michela Poggolini

Arch. Maurizio Santilli

Funz. Geom. Marco Fattori

Funz. Geom. Cassia Damiano Vecchio

Funz. Geom. Mauro Zanni

Funz. Serv. Tec. Sist. Graf. Emanuela Morealeto

Funz. Sist. Graf. Infor. Territ. Bruno De Lorenzo

Funz. Sist. Graf. Infor. Territ. Anna Pisanotti

Funz. Sist. Graf. Infor. Territ. Rossella Sborgia

Intest. Tecn. Sist. Graf. Fabio De Minci

Geom. Isabella Castellano

Geom. Mauro Ciotti

Geom. Raffaella Crasciani

Geom. Rita Napolitano

Geom. Antonio Nardone

Geom. Maria Cristina Rita

Funz. Dir. Amm. : Paolo Di Mario, Eugenio Girolami; Funz. Amm. : Floriana D'Urso, Anna Modaglia; Istr. Amm. : Monja Cesari, Simona Gambadori;

Oper. Serv. Supp. Cust. Daniela Astrolago

Supporto Tecnico - Amministrativo R.p.R. S.p.A.:

Arch. Cristina Campadello; Geom. Massimo Anselmi; Tec. Aerof. Alessandro Capola; Intest. Amm. : Maurizio Barelli, Fabrizio Pirazzoli

Tavola n.

1/E3 bis

PIANIFICAZIONE TERRITORIALE PAESISTICA

scala 1: 10.000

Data 15/07/2010

Aggiornamenti :

04/2012

12/2012

TS.2A-B_tav.1_e_bis.dwg

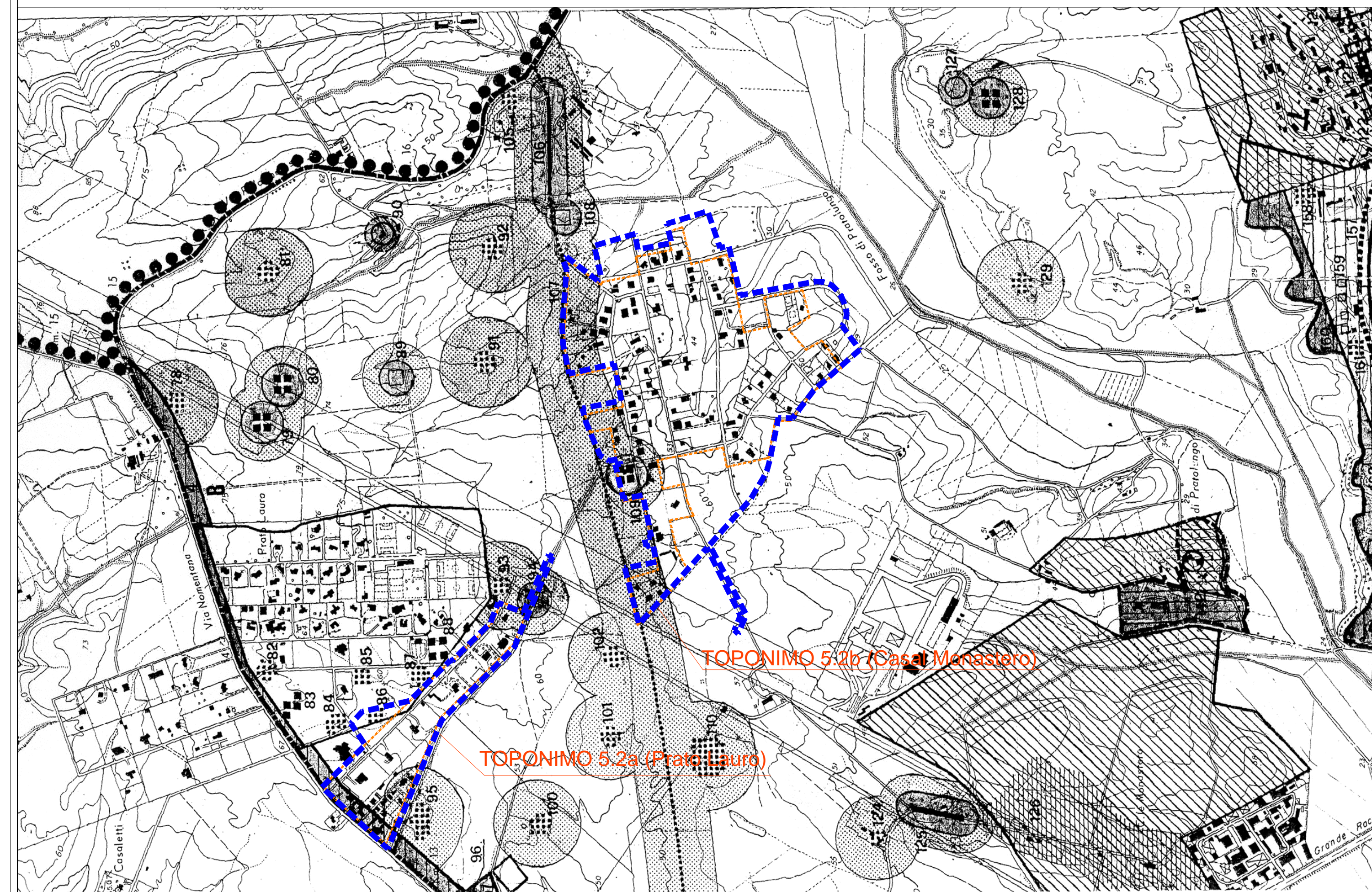

VINCOLI

109 - CASALE

107 - ELEMENTO STORICO MONUMENTALE

PERIMETRO PIANO ESECUTIVO

PERIMETRO NUCLEO APPROVATO

SERIE E	REGIONE LAZIO / ASSESSORATO URBANISTICA ED ASSETTO DEL TERRITORIO / ASSESSORATO TUTELA AMBIENTALE/PIANI TERRITORIALI PAESISTICI / AMBITO TERRITORIALE N° 15/ROMA	I PROFESSIONISTI ARCH. A. DURANTE C. GRUPPC ARCH. F. D'ASARO PROF. M. DOCCI PROF. S. GARANO PROF. C. NUCCI ARCH. R. VIOLLO
ELABORATO	E/3	
15/9 b bis		
RAPPORTO	PIANO TERRITORIALE PAESISTICO N°15/9 VALLE DELL' ANIENE	I COLLABORATORI ARCH. S. CAPPELLINI ARCH. S. STELLA F. CESARONI
1:10000		
DATA	TUTELA DEI BENI D'INTERESSE ARCHEOLOGICO E STORICO-MONUMENTALE	
GIU. '95		
AGGIORN	COORDINAMENTO REGIONALE ARCH. A. BIANCO	

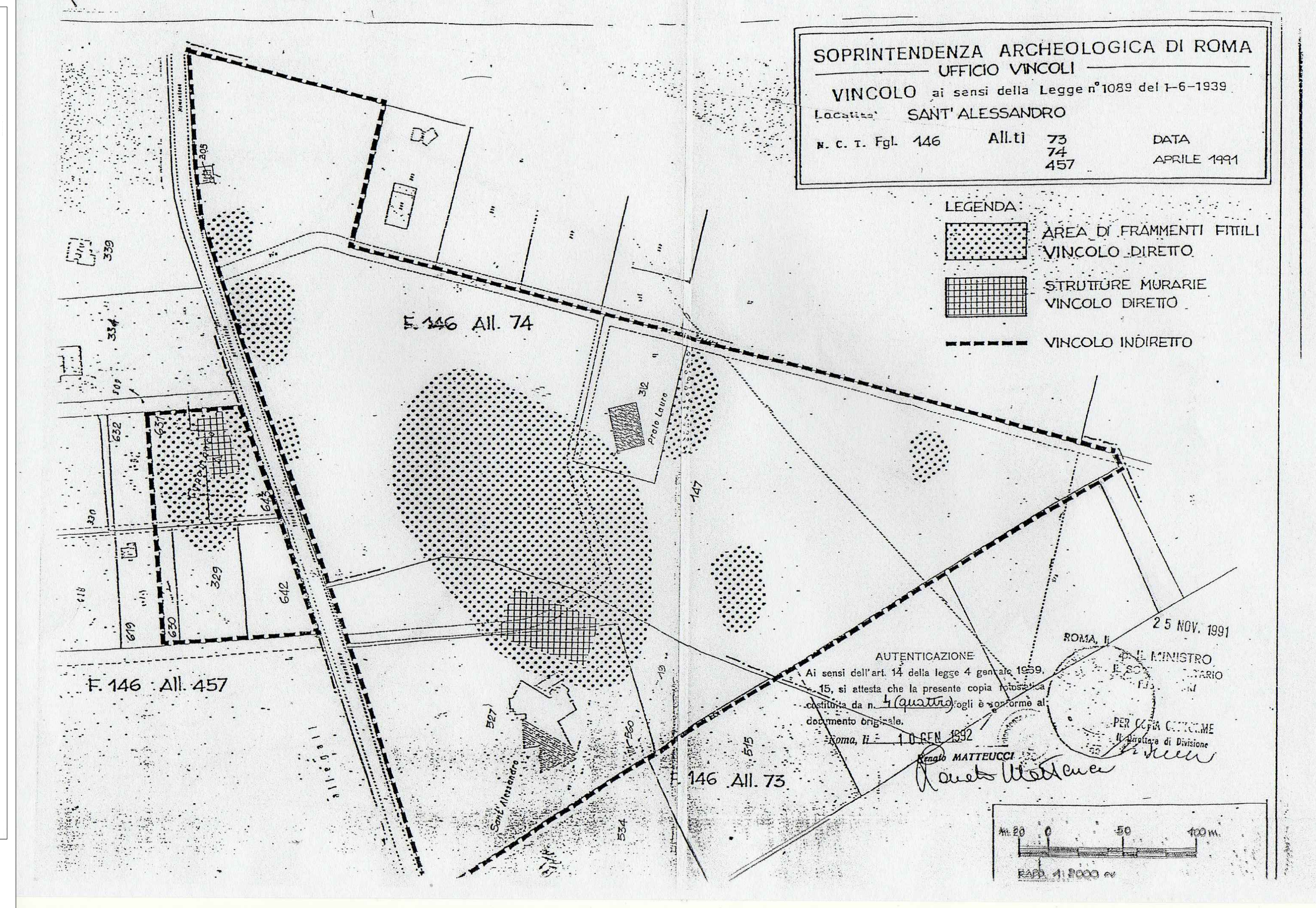
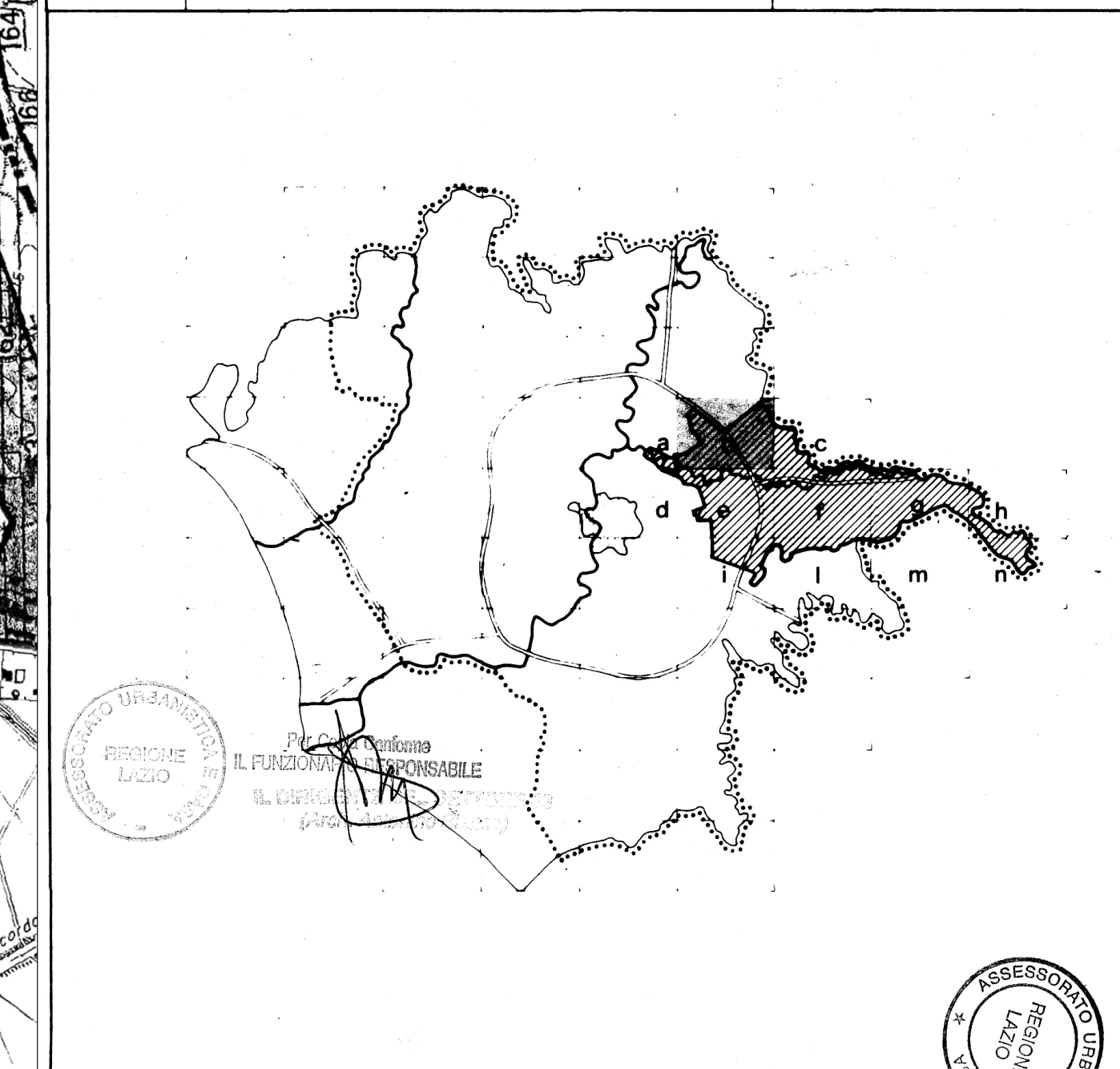

SOPRINTENDENZA ARCHEOLOGICA DI ROMA
UFFICIO VINCOLI
VINCOLO ai sensi della Legge n°1089 del 1-6-1939
Località: SANT'ALESSANDRO
n. c. r. Fgl. 146 All.ti 73 74 457 DATA APRILE 1991

LEGENDA:

 AREA DI FRAMMENTI FITILI VINCOLO DIRETTO
 STRUTTURE MURARIE VINCOLO DIRETTO
 VINCOLO INDIRETTO

AUTENTICAZIONE
 Ai sensi dell'art. 14 della legge 4 gennaio 1939, n. 15, si attesta che la presente copia fotostatica è stata redatta da n. 4 (quattro) fogli e corrisponde al documento originale.
 Roma, li 21 GEN 1992
 M. MATTEUCCI
 PER COPIA COSTITUIRE il fascicolo di Divisione

