



# ROMA CAPITALE

DIPARTIMENTO PROGRAMMAZIONE E ATTUAZIONE URBANISTICA  
U.O. CITTA' PERIFERICA

## PIANO ESECUTIVO PER IL RECUPERO URBANISTICO DEL NUCLEO N.5.2 a/b - "CASAL MONASTERO"

MUN.

V



Consorzio Casal Monastero 5.2b  
Il presidente  
Luciano Rossi

Prato Lauro 5.2a  
Il presidente  
Stefano La Greca  
Bertacchi



Progettista : Arch. Mario Campadello

Direttore Dipartimento Programmazione e Attuazione Urbanistica Ing. Errico Stravato

**Coordinamento Tecnico - Amministrativo :**

Direttore U.O. Città Periferica Ing. Tonino Egiddi

Arch. Michela Poggipolini

Arch. Maurizio Santilli

Funz. Geom. Marco Fattori

Funz. Geom. Cosma Damiano Vecchio

Funz. Geom. Mauro Zanini

Funz. Serv. Tec. Sist. Graf. Emanuela Morsetto

Funz. Sist. Graf. Infor. Territ. Bruno De Lorenzo

Funz. Sist. Graf. Infor. Territ. Anna Panaiotti

Funz. Sist. Graf. Infor. Territ. Rossella Sbarigia

Istrut. Tecn. Sist. Graf. Fabio De Mimici

Istrut. Tecn. Sist. Graf. Irene Tornai

Geom. Isabella Castellano

Geom. Mauro Ciotti

Geom. Rufina Cruciani

Geom. Rita Napolitano

Geom. Antonio Nardone

Geom. Maria Cristina Ria

Funz. Dir. Amm. : Paolo Di Mario, Eugenia Girolami; Funz. Amm. Floriana D'Urso, Anna Medaglia; Istr. Amm. Monja Cesari, Simonetta Gambadori;

Oper. Serv. Supp. Cust. Daniela Astrologo

**Supporto Tecnico - Amministrativo R.p.R. S.p.A.:**

Arch. Cristina Campanelli; Geom. Massimo Antonelli; Tec. Aerof. Alessandro Cugola; Istrut. Ammin. Maurizio Barelli, Fabrizio Pirazzoli

Tavola n.

1/E3<sup>ter</sup>

## PIANIFICAZIONE TERRITORIALE PAESISTICA

scala 1: 10.000

Data 15/07/2010

Aggiornamenti :

04/2012

12/2012

T5.2A-B\_tav.1\_3\_ter.dwg

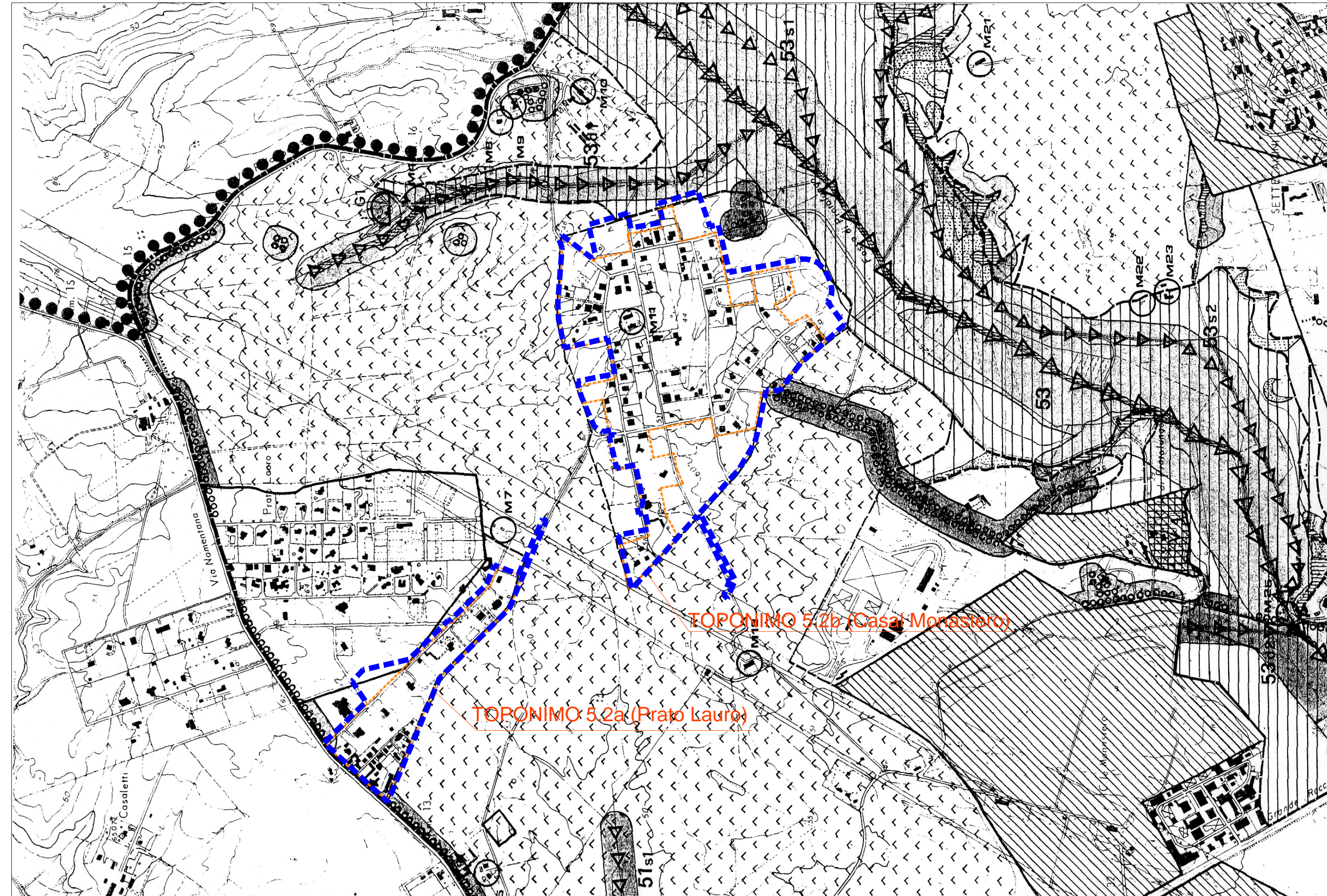

PERIMETRO PIANO ESECUTIVO



PERIMETRO NUCLEO APPROVATO

SERIE E  
ELABORATO  
**E/3**  
15/9 b  
ter

REGIONE LAZIO / ASSESSORATO  
URBANISTICA ED ASSETTO DEL  
TERRITORIO / ASSESSORATO TU  
TELA AMBIENTALE / PIANI TER  
RITORIALI PAESISTICI / AMBITO  
TERRITORIALE N° 15 / ROMA

I PROFESSIONISTI  
ARCH. A. DURANTE C GRUPPO  
ARCH. F. D'ASARO  
PROF. M. DOCCI  
PROF. S. GARANO  
PROF. C. NUCCI  
ARCH. R. VIOLÒ

RAPPORTO  
1:10000  
DATA  
GIU. '95  
AGGIORN

PIANO TERRITORIALE PAESISTICO  
**N°15/9 VALLE DELL' ANIENE**  
TUTELA DEI BENI D'INTERESSE AMBIENTA  
LE DI TIPO GEOMORFOLOGICO, NATURALI  
STICO E PAESISTICO

I COLLABORATORI:  
ARCH. S. CAPPELLINI  
ARCH. S. STELLA  
F. CESARONI

COORDINAMENTO REGIONALE ARCH. A. BIANCO

