



ROMA CAPITALE

DIPARTIMENTO PROGRAMMAZIONE E ATTUAZIONE URBANISTICA
U.O. CITTA' PERIFERICA

PIANO ESECUTIVO PER IL RECUPERO URBANISTICO DEL NUCLEO N.5.2 a/b - " CASAL MONASTERO"

MUN.

V



Consorzio Casal Monastero 5.2b

Prato Lauro 5.2a

Il presidente
Luciano Rossi

Il presidente
Stefano La Greca
Bertacchi



Progettista : Arch. Mario Campadello

Direttore Dipartimento Programmazione e Attuazione Urbanistica Ing. Errico Stravato
Coordinamento Tecnico - Amministrativo:
 Direttore U.O. Città Periferica Ing. Tomaso Egidi
 Arch. Michela Poggolini
 Arch. Maurizio Santilli
 Funz. Geom. Marco Pavesi
 Funz. Geom. Cosimo D'Amico Tocchio
 Funz. Geom. Mauro Giamberini
 Funz. Serv. Tec. Soc. Graf. Emanuela Morelletto
 Funz. Soc. Graf. Infor. Territ. Bruno De Lorenzis
 Funz. Soc. Graf. Infor. Territ. Anna Panzani
 Funz. Soc. Graf. Infor. Territ. Rossella Sgarbi
 Funz. Tech. Soc. Graf. Fabio De Minicis
 Funz. Tech. Soc. Graf. Anna Terenzi
 Geom. Isabella Castellano
 Geom. Marco Conti
 Geom. Rufino Criviani
 Geom. Rita Napolitano
 Geom. Antonio Nardone
 Geom. Maria Cristina Bar
 Funz. Dir. Ann. Paolo Di Mario, Eugenia Girolami; Funz. Ann. Flavia D'Uso, Anna Modugno; Dir. Ann. Maria Corsi, Simonetta Gambadori;
 Oper. Serv. Supp. Cost. Daniela Santolongo
Supporto Tecnico - Amministrativo S.p.A.:
 Arch. Cristina Campanelli, Geom. Massimo Antonelli, Tec. Arch. Alessandro Caputo; Dir. Ann. Ann. Maurizio Barilli, Fabrizio Pirazzoli

Tavola n.

1/fA

P.T.P.R. - TAVOLA A

scala 1: 25.000

Data 15/07/2010 Aggiornamenti : 04/2012 12/2012 T5.2A-B_tav_1_f_A.dwg

PERIMETRO NUCLEO APPROVATO

PERIMETRO PIANO ESECUTIVO

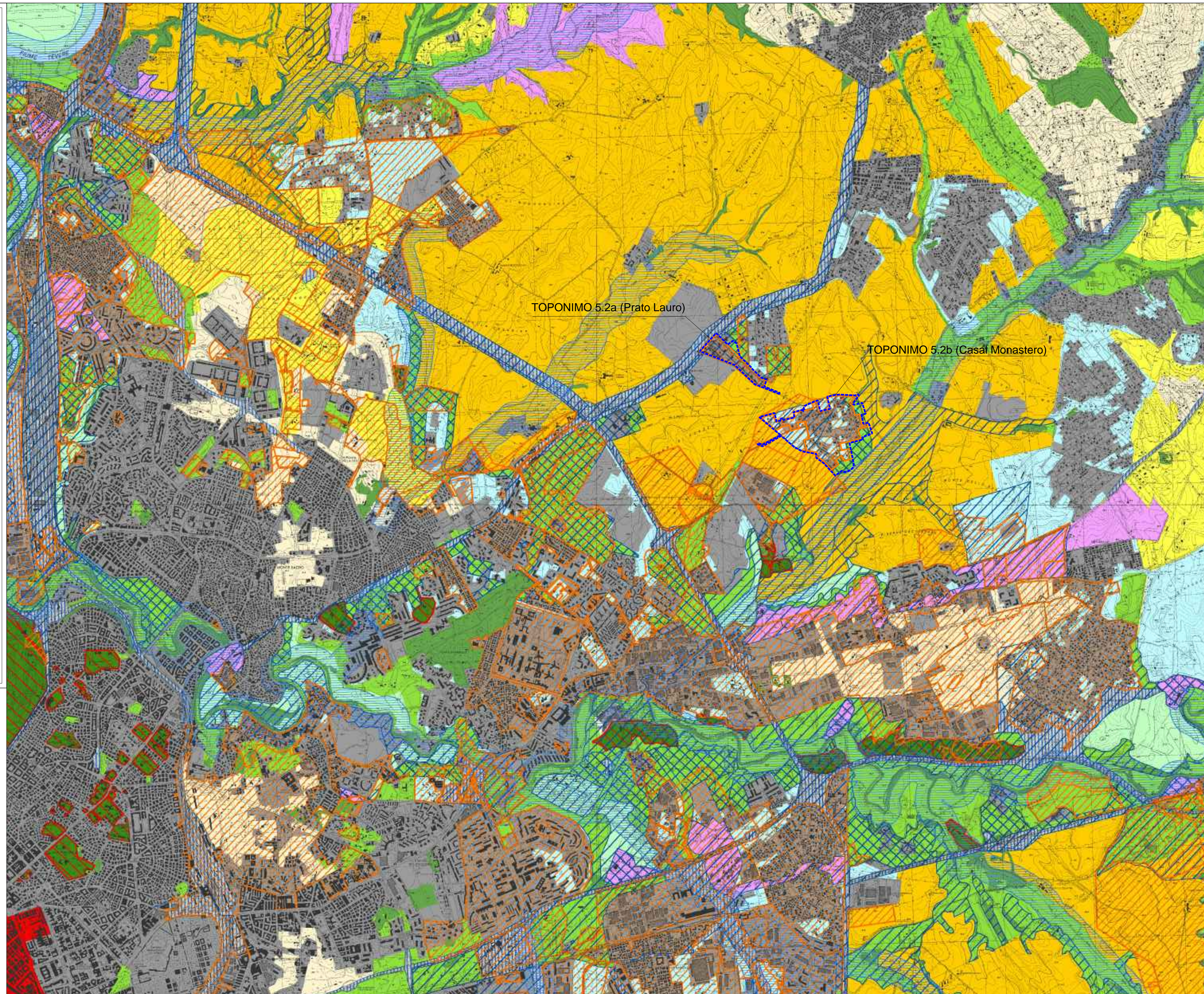

Sistemi ed ambiti del paesaggio

Sistema del Paesaggio Naturale

- Paesaggio Naturale
- Paesaggio Naturale di Continuità
- Paesaggio Naturale Agrario
- Fascia di rispetto delle coste marine, lacuali e dei corsi d'acqua

Sistema del Paesaggio Agrario

- Paesaggio Agrario di Rilevante Valore
- Paesaggio Agrario di Valore
- Paesaggio Agrario di Continuità

Sistema del Paesaggio Insediativo

- Paesaggio dei Centri e Nuclei Storici con relativa fascia di rispetto di 150 metri
- Parchi, ville e giardini storici
- Paesaggio degli Insediamenti Urbani
- Paesaggio degli Insediamenti in Evoluzione
- Paesaggio dell'Insediamento Storico Diffuso
- Reti Infrastrutture e Servizi

Ambiti di Recupero e Valorizzazione Paesistica

Are e Punti di Visuali

Proposte comunali di modifica dei PTP vigenti

Limiti comunali

Gli archivi numerici delle informazioni contenute nel presente elaborato costituiscono il Sistema Informativo Territoriale del PTPR, art. 3 della L.R. 24/98, originato dalla Carta Tecnica Regionale scala 1:10.000 e della banca dati alfa-numerica ad esso associata a cui si riferiscono gli identificativi elencati.