



ROMA CAPITALE

DIPARTIMENTO PROGRAMMAZIONE E ATTUAZIONE URBANISTICA
U.O. CITTA' PERIFERICA

PIANO ESECUTIVO PER IL RECUPERO URBANISTICO DEL NUCLEO N.5.2 a/b - "CASAL MONASTERO"

MUN.

V



Consorzio Casal Monastero 5.2b
Il presidente
Luciano Rossi

Prato Lauro 5.2a
Il presidente
Stefano La Greca
Bertacchi



Progettista : Arch. Mario Campadello

Direttore Dipartimento Programmazione e Attuazione Urbanistica Ing. Enrico Stravato
Coordinamento Tecnico - Amministrativo:
Direttore U.O. Città Periferica Ing. Tonino Egidi
Arch. Mabele Poggolini
Piano Geom. Marco Falorni
Piano Geom. Cosma Damiano Fecchio
Piano Geom. Marco Zanni
Piano Serv. Ter. Sist. Graf. Emanuela Morelato
Piano Sist. Graf. Infra. Terr. Bruno De Lorenzo
Piano Sist. Graf. Infra. Terr. Anna Panunzi
Piano Sist. Graf. Infra. Terr. Rosella Sturges
Piano Ter. Sist. Graf. Infra. De Minico
Piano Ter. Sist. Graf. Infra. Terenzi
Geom. Anna Castiglione
Geom. Mauro Cusi
Geom. Rufina Craciani
Geom. Rita Spadolini
Geom. Antonio Nardone
Geom. Maria Cristina Bai
Piano Dir. Amm. Paolo Di Mario, Eugenio Girolini; Piani Amm. Floriana D'Urso, Anna Medaglia; (ar. Ann. Monti Cesari, Simona Gambadori);
Oper. Serv. Supp. Civi. Daniela Aronigo
Supporto Tecnico - Amministrativo R.P.R. S.p.A.:
Arch. Cristina Campadello; Geom. Massimo Antonelli; Tec. Aerof. Alessandro Capella; Ingeg. Anna; Maurizio Barelli, Fabrizio Pinzoli

Tavola n.
1/fc

P.T.P.R. - TAVOLA C

scala 1:25.000

Data 15/07/2010 Aggiornamenti : 04/2012 12/2012 T5.2A-B_tav.1_f.C.dwg

- PERIMETRO NUCLEO APPROVATO
- PERIMETRO PIANO ESECUTIVO

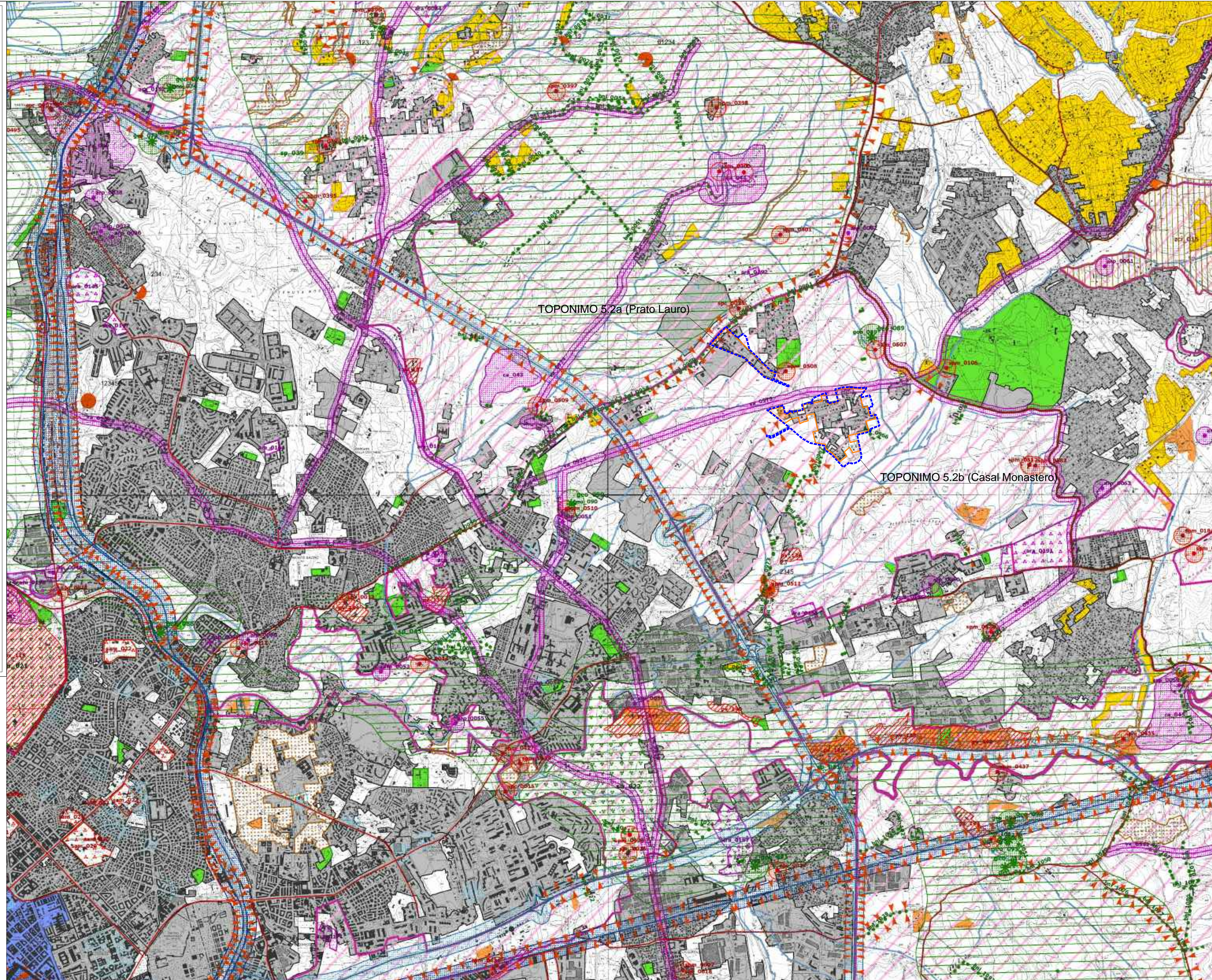

TOPONIMO 5.2a (Prato Lauro)

TOPONIMO 5.2b (Casal Monastero)

Beni del patrimonio naturale e culturale e azioni strategiche del PTPR

Beni del Patrimonio Naturale	
nc_001	Zona a conservazione speciale Siti di interesse comunitario
nc_002	Zona a conservazione speciale Siti di interesse nazionale
nc_003	Zona a conservazione speciale Siti di interesse regionale
nc_004	Zona a protezione speciale (Commissione aiuti speciali)
nc_005	Area di protezione delle attività venatorie (Art. 21 del D.Lgs. 280/2002)
nc_006	Dati faunistici incluse nell'elenco ufficiale della Rete Natura 2000
nc_007	Zona a conservazione identitaria
nc_008	Sistema del Piano Regionale dei Parchi Rurali
nc_009	Sistema del Piano Regionale dei Parchi Naturali
nc_010	Parco, parco, area verde Caratteristiche del suolo (1999)
nc_011	Biodiversità strategica
nc_012	Corridoi ecologici
nc_013	Corridoi ecologici e geomorfologici Rurali
nc_014	Corridoi ecologici
nc_015	Flussi arborei

Beni del Patrimonio Culturale	
nc_016	Beni della Lista del patrimonio mondiale dell'UNESCO (1972)
nc_017	Beni del patrimonio archeologico interi
nc_018	Beni del patrimonio archeologico parziali
nc_019	Centri storici, neopoli, abitati
nc_020	Visibilità antica Nucleo di nucleo (1999)
nc_021	Beni del patrimonio monumentale storico e architettonico (casi)
nc_022	Beni del patrimonio monumentale storico e architettonico (casi)
nc_023	Parchi, giardini e ville storiche
nc_024	Visibilità e infrastrutture storiche
nc_025	Beni puntuali Nucleo di nucleo (1999)
nc_026	Beni puntuali Nucleo di nucleo (1999)
nc_027	Beni puntuali Nucleo di nucleo (1999)
nc_028	Beni puntuali Nucleo di nucleo (1999)
nc_029	Visibilità in grande comunicazione
nc_030	Festività
nc_031	Grandi infrastrutture storiche e monumentali
nc_032	Strutture urbanistiche
nc_033	Area recintata intorno al nucleo urbano (parco urban, area sportiva, carteggi etc.)

Ambiti prioritari per i progetti di conservazione, recupero, riqualificazione, gestione e valorizzazione del paesaggio regionale art. 143 D. Lgs. 42/2004	
nc_034	Paesaggi di valore
nc_035	Paesaggi panoramici
nc_036	Parco archeologico e culturale
nc_037	Sistema agrario a carattere permanente
nc_038	Aree con fenomeni di frangimento fondario e processi erosivi diffusi
nc_039	Discariche, depositi, cave

Sistemi strutturali ed unità geografiche	
1	Terracina - Monti della Laga - Salto Crociano
2	Cinqua Reatina - Monti Lepini
3	Monti Sabini
4	Monti Simbruini
5	Monti Ernici Prenestini
6	Monti Lepini, Aniene e Aurunci
7	Monti Tivoli
8	Monti Cimari
9	Monti Sabatini
10	Monti Sabatini (area romana)
11	Colli Albani
12	Valle del Tevere
13	Valle del Sacco, Liri-Garigliano
14	Agro Romano
15	Albanina Lacioli
16	Litorale Romano
17	Agro Pontino
18	Piana di Fondi
19	Monte Circeo, Promontorio di Gaeta, Isola Pontina

Elaborazione a cura della Direzione Regionale Territorio e Urbanistica
Area Pianificazione Paesistica e Territoriale
Gruppo di lavoro per l'individuazione e la progettazione del PTPR
10/03/2010 del 10/10/2010 in vigore in data di pubblicazione del PTPR