

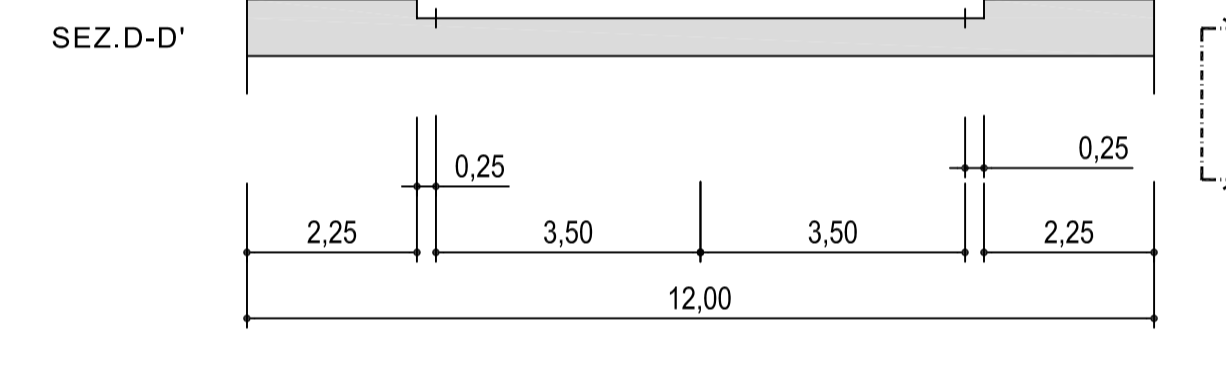

SEZIONI STRADALI RAPP. 1:100

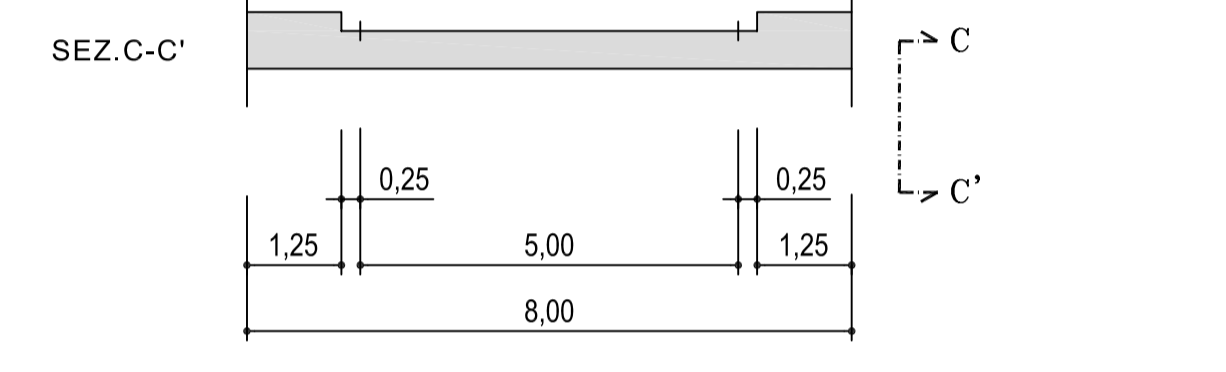

- LEGENDA**
- PERIMETRO PIANO ESECUTIVO
  - SEDI VIARIE PUBBLICHE, PARCHEGGI PUBBLICI E VERDE DI ARREDO STRADALE
  - VIABILITA' PRIVATA

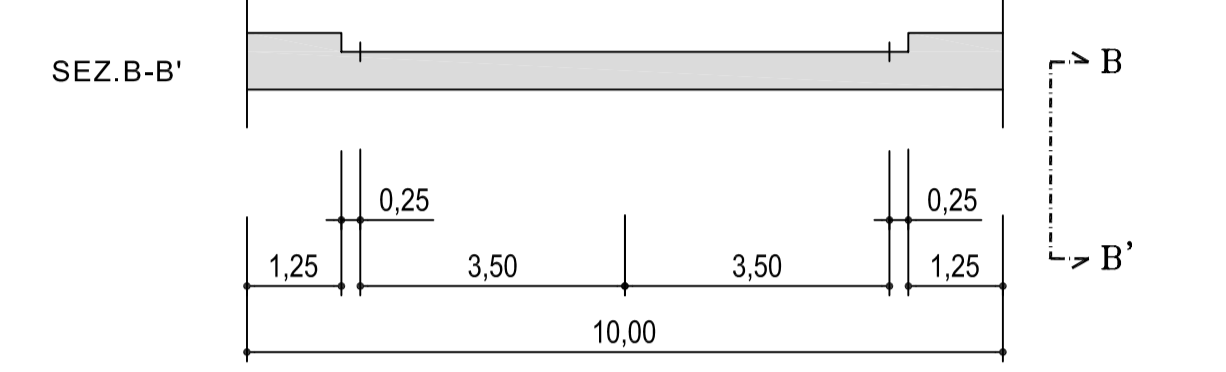
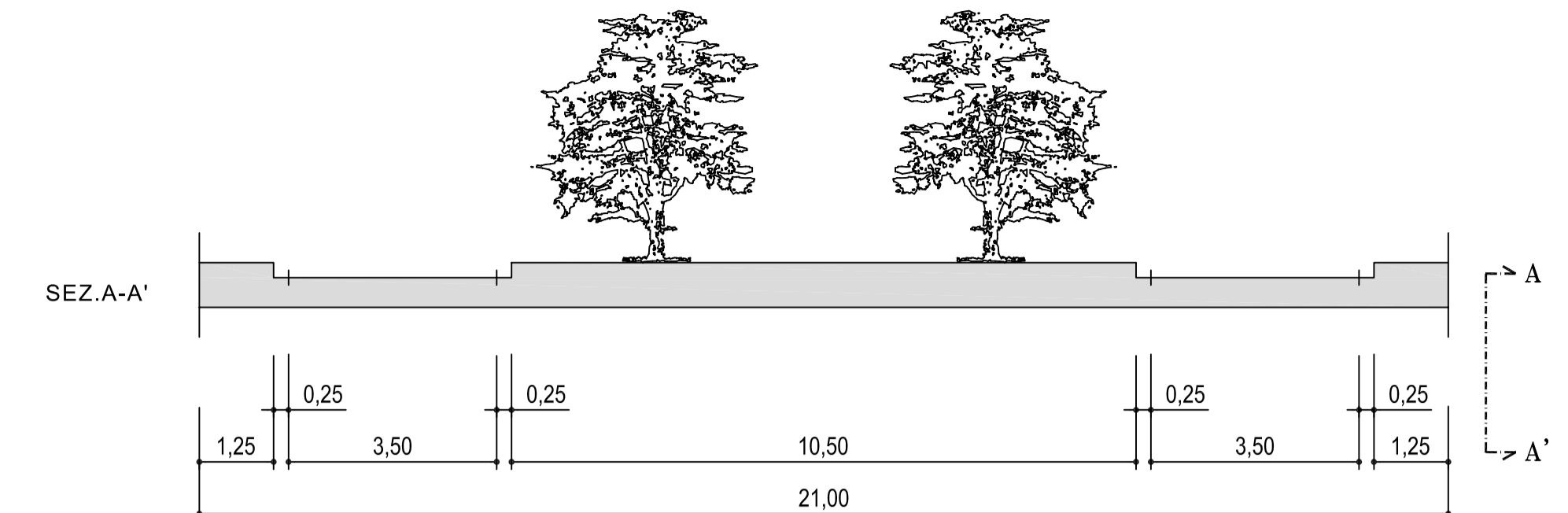
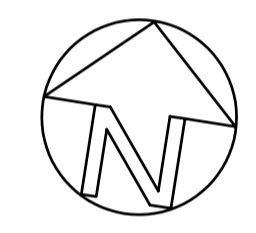

**ROMA CAPITALE**  
 DIPARTIMENTO PROGRAMMAZIONE E ATTUAZIONE URBANISTICA  
 U.O. CITTA' PERIFERICA

**PIANO ESECUTIVO PER IL RECUPERO URBANISTICO DEL NUCLEO N. 8.03 - "FOSSO DELL'OSA - VIA POLENSE KM 18"**

<b>MUN. VIII</b>		<b>PROPONENTI</b> <b>REM PROJECT srl</b> Associazione Consortile "CONSORZIO DI AUTORECUPERO OSA" Il Presidente Filippo Ciadella
		<b>COORDINAMENTO TECNICO</b> COORDINAMENTO DELLE PERIFERIE: Piani per la Periferia - Unione Borgate - A.N.A.C.I.P.E. - A.R.C. <b>Arch. Giuseppe Manacorda</b> <b>Arch. Ezio Neri</b>

*Direttore Dipartimento Programmazione e Attuazione Urbanistica Ing. Enrico Stranaro*  
*Direttore U.O. Città Periferica Ing. Tonino Egidi*  
**Arch. Michela Poggolini**  
*Arch. Maurizio Santilli*  
*Plan. Geom. Marco Fattori*  
*Plan. Geom. Mauro Zanni*  
*Plan. Serv. Tec. Sist. Graf. Emmanuele Moricetto*  
*Plan. Sist. Graf. Infra. Territ. Bruno De Lorenzo*  
*Plan. Sist. Graf. Infra. Territ. Anna Pionetti*  
*Plan. Sist. Graf. Infra. Territ. Rossella Surlugia*  
*Plan. Tec. Sist. Graf. Fabio De Minico*  
*Plan. Tec. Sist. Graf. Irene Tarnati*  
*Geom. Isabella Castellano*  
*Geom. Mauro Conti*  
*Geom. Roberto Cristiani*  
*Geom. Rita Napolitano*  
*Geom. Antonio Nardone*  
*Geom. Maria Cristina Riva*  
*Plan. Dir. Ann. Paolo Di Mario, Eugenia Girolami; Funz. Ann. Fioriana D'Urso, Anna Medaglia; Inter. Ann. Manja Cesari, Simona Gambadori;*  
*Oper. Serv. Sist. Casa. Daniela Antonello*  
**Supporto Tecnico - Amministrativo R.p.R. S.p.A.:**  
*Arch. Cristina Campanelli; Geom. Massimo Antonelli; Tec. Aerof. Alessandro Cugola; Inter. Ann. Maurizio Barilli, Fabrizio Pirazzoli*