

14

P. Tec 2



ROMA CAPITALE

DIPARTIMENTO PROGRAMMAZIONE E ATTUAZIONE URBANISTICA
U.O. CITTA' PERIFERICA

PIANO ESECUTIVO PER IL RECUPERO URBANISTICO DEL NUCLEO N.8.05 - "FOSSO SAN GIULIANO - VIA POLENSE KM 20"

MUN.

VIII

ALLEGATO ALLA DELIBERAZIONE
n. 34 del 9/10/12

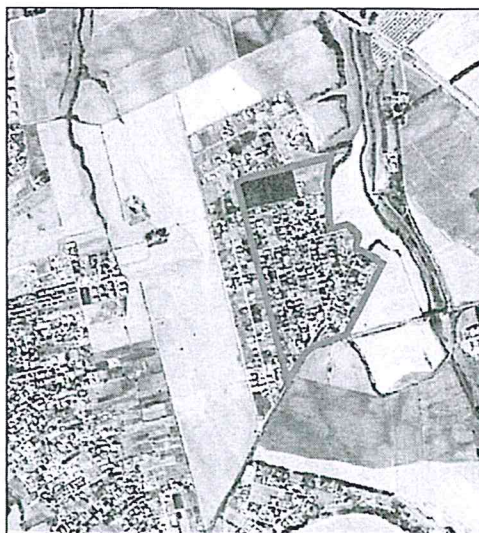

PROPONENTI

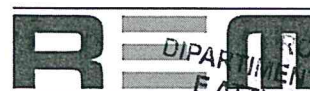

IL DIRETTORE
U.O. P.R.G.
Ing. Fabio Pulcinelli

DIPARTIMENTO ROMA CAPITALE
PROGRAMMAZIONE E ATTUAZIONE URBANISTICA
Direz. Trasformazione Urbana
U.O. Riqualificazione Urbana
COPIA CONFORME ALL'ORIGINALE
DEPOSITATO AGLI ATTI D'UFFICIO

Consorzio Fosso San Giuliano

Il Presidente
Francesco Esposito

Direttore Dipartimento Programmazione e Attuazione Urbanistica Ing. Errico Stravato

Coordinamento Tecnico - Amministrativo:

Direttore U.O. Città Periferica Ing. Tonino Egiddi

Arch. Michela Poggipollini

Arch. Maurizio Santilli

Funz. Geom. Marco Fattori

Funz. Geom. Cosma Damiano Vecchio

Funz. Geom. Mauro Zanini

Funz. Serv. Tec. Sist. Graf. Emanuela Morseletto

Funz. Sist. Graf. Infor. Territ. Bruno De Lorenzo

Funz. Sist. Graf. Infor. Territ. Anna Panaiotti

Funz. Sist. Graf. Infor. Territ. Rossella Sbarigò

Istrut. Tecn. Sist. Graf. Fabio De Minicis

Istrut. Tecn. Sist. Graf. Irene Torniai

Geom. Isabella Castellano

Geom. Mauro Ciotti

Geom. Rufina Cruciani

Geom. Rita Napolitano

Geom. Antonio Nardone

Geom. Maria Cristina Ria

Funz. Dir. Amm.: Paolo Di Mario, Eugenia Girolami; Funz. Amm. Floriana D'Urso, Anna Medaglia; Istr. Amm. Monja Cesari, Simonetta Gambadori;

Oper. Serv. Supp. Cust. Daniela Astrologo

Supporto Tecnico - Amministrativo R.p.R. S.p.A.:

Arch. Cristina Campanelli; Geom. Massimo Antonelli; Tec. Aerof. Alessandro Cugola; Istrut. Ammin.: Maurizio Barelli, Fabrizio Pirazzoli

IL DIRIGENTE
Ing. Tonino Egiddi

ROMA CAPITALE
31 DIC. 2012
DIPARTIMENTO PROGRAMMAZIONE
E ATTUAZIONE URBANISTICA
Prot. n. QI 280212

COORDINAMENTO TECNICO

COORDINAMENTO DELLE PERIFERIE:
Piani per la Periferia -
Unione Borgate - A.NA.CI.PE. - A.R.C.

Arch. Giuseppe Manacorda
Arch. Ezio Neri

PROGETTAZIONE

Arch. Giuseppe Manacorda Geom. Bruno Pulcinelli
Arch. Mirco Pirani Geom. Marco Stefanelli
Dott. Riccardo Pulcinelli
Dott. Emiliano Pulcinelli
Ing. Fabio De Rosa

Tavola n.
12.1

VERIFICA PRELIMINARE DELL'ESISTENZA DI AREE GRAVATE DA USI CIVICI

scala 1:1.000

Data: 28/02/2012

Aggiornamenti:

G1 Tav12.1 28022012_1 Marco.dwg

COPIA CONFORME ALL'ORIGINALE

REGIONE LAZIO
PRESIDENZA GIUNTA REGIONALE

*Copia conforme all'originale da integrare con le ~~mediche~~ ~~scelte~~,
condizioni, integrazioni, raccomandazioni e prescrizioni di cui alla
D.G.R. n° 610 del - 3 OTT, 2017,
che si rilascia a Roma, il 08 NOV, 2017

Il Funzionario Responsabile
Paola Pacifico

Paola Pacifico

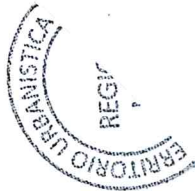

Regione Lazio
Area Urbanistica Copianificazione e Programmazione
Negozziata Roma Capitale e Città metropolitana

ALLEGATO ALLA NOTA N. 6158/10 DEL 12-08-2017

Maurizio Galimberti

Oggetto: Verifica preliminare dell'esistenza di aree gravate da usi civici.

Il sottoscritto Giuseppe Manacorda, iscritto all'Ordine degli Architetti Pianificatori, Paesaggisti e Conservatori di Roma e Provincia con n°2857 in qualità di progettista, con specifico riferimento alle planimetrie allegate all'attestazione di esistenza usi civici nel territorio interessato dal Piano Regolatore Generale del Comune di Roma del 23 gennaio 2008 – fogli catastali dell'istruttoria demaniale approvata (scala 1:1.000, 1:2.000, 1:4.000), fogli di P.R.G. 04SR, 18SR e 19SR, nonché quadro d'insieme in scala 1:50.000 – Usi Civici all'interno del territorio del Comune di Roma, messe a disposizione dagli Uffici del Dipartimento Programmazione e Attuazione Urbanistica,

DICHIARA

Che le aree ricomprese nel perimetro del Piano Esecutivo di Recupero Urbanistico del nucleo di edilizia ex abusiva n. 8.05 – denominato "FOSSO SAN GIULIANO"

NON SONO GRAVATE DA USU CIVICI

FIRMA



Si attesta che la presente copia conforme all'originale è composta di n. 2 fasciate



Il Funzionario Responsabile
Paola Pacifico