



ROMA CAPITALE

DIPARTIMENTO PROGRAMMAZIONE E ATTUAZIONE URBANISTICA
U.O. CITTA' PERIFERICA

PIANO ESECUTIVO PER IL RECUPERO URBANISTICO DEL NUCLEO N. 8.14 - "FINOCCHIO - VALLE DELLA MORTE"

MUN.

VIII

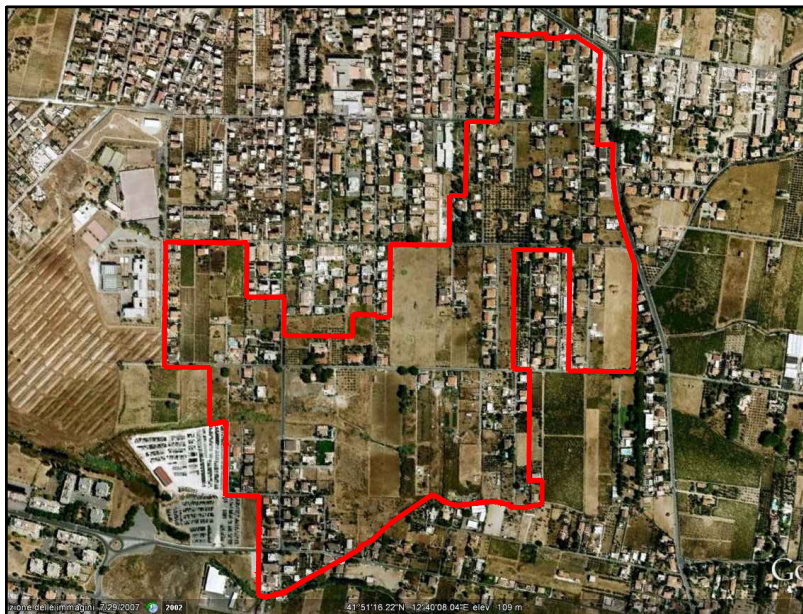

PROPONENTI

CONSORZIO "PERIFERIE ROMANE"

Consorzio per il recupero urbanistico e la
qualificazione della periferia romana

ASSOCIAZIONE CONSORTILE DI RECUPERO URBANO "BORGHESIANA"

Direttore Dipartimento Programmazione e Attuazione Urbanistica Ing. Errico Stravato

Coordinamento Tecnico - Amministrativo:

Direttore U.O. Città Periferica Ing. Tonino Egiddi

Arch. Michela Poggipollini

Arch. Maurizio Santilli

Funz. Geom. Marco Fattori

Funz. Geom. Cosma Damiano Vecchio

Funz. Geom. Mauro Zanini

Funz. Serv. Tec. Sist. Graf. Emanuela Morseletto

Funz. Sist. Graf. Infor. Territ. Bruno De Lorenzo

Funz. Sist. Graf. Infor. Territ. Anna Panaiotti

Funz. Sist. Graf. Infor. Territ. Rossella Sbarigia

Istrut. Tecn. Sist. Graf. Fabio De Minicis

Istrut. Tecn. Sist. Graf. Irene Torniai

Geom. Isabella Castellano

Geom. Mauro Ciotti

Geom. Rufina Cruciani

Geom. Rita Napolitano

Geom. Antonio Nardone

Geom. Maria Cristina Ria

Funz. Dir. Amm.: Paolo Di Mario, Eugenia Girolami; Funz. Amm. Floriana D'Urso, Anna Medaglia;

Istr. Amm. Monja Cesari, Simonetta Gambadori;

Oper. Serv. Supp. Cust. Daniela Astrologo

Supporto Tecnico - Amministrativo R.p.R. S.p.A.:

Arch. Cristina Campanelli; Geom. Massimo Antonelli; Tec. Aerof. Alessandro Cugola;

Istrut. Ammin.: Maurizio Barelli, Fabrizio Pirazzoli

COORDINAMENTO TECNICO

COORDINAMENTO DELLE PERIFERIE
Associazione tra Consorzio Periferie Romane
Unione Borgate - A.NA.CI.PE.- A.R.C.

PROGETTAZIONE

Se.T.In.
SERVIZI TECNICI INTEGRATI s.r.l.

Via Benedetto Croce n.97, Roma 00142
email. tecnico@setinsrl.it

Ing. Marco Zicarelli

COLLABORAZIONI:
Arch. Fabiana Ruscigno

Tavola n.

11.3

ELENCO PROPRIETA' CATASTALI VINCOLATE

scala

Data: 30/03/2012

Aggiornamenti:

nome del File

***ELENCO DELLE PROPRIETA' CATASTALI VINCOLATE
IMMOBILI NELLE AREE INTERNE AI COMPARTI FONDIARI
PUBBLICI***

(Linee guida Tav.11 Delibera n.122 del 21/12/2009)

COMPARTO PUBBLICO A

FOGLIO	ALLEGATO	PARTICELLA	PROPONENTE	PROPRIETA'
1032	903	155	si	D'ANNIBALE Egidio
1032	903	1237	no	D'ANNIBALE Giuseppe

Visura storica per immobile

Visura n.: 593351 Pag: 1

Situazione degli atti informatizzati dall'impianto meccanografico al 12/07/2010

Dati della richiesta	Comune di ROMA (Codice: H501C)
Catasto Terreni	Sezione di SEZIONE C (Provincia di ROMA)
	Foglio: 1032 Particella: 155

INTESTATO

1	D'ANNIBALE Egidio nato a FRASCATI il 23/11/1944	DNNGDE44S23D773V*	(1) Proprieta`
---	---	-------------------	----------------

Situazione dell'Immobile dal 02/02/2006

N.	DATI IDENTIFICATIVI			DATI CLASSAMENTO						DATI DERIVANTI DA	
	Foglio	Particella	Sub	Porz	Qualità Classe	Superficie(m²)		Deduz	Reddito		
						ha are ca			Dominicale	Agrario	
1	1032	155		-	VIGNETO 2	74	15	<A5	Euro 220,64	Euro 76,59	Tabella di variazione del 02/02/2006 n . 295 .1/2006 in atti dal 02/02/2006 (protocollo n . RM0079836) CAMBIO DI COLTURA
Notifica				Partita							
Annotazioni				VARIAZIONE DI QUALITA' SU DICHIARAZIONE DI PARTE							

Situazione dell'Immobile dal 22/03/2001

N.	DATI IDENTIFICATIVI			DATI CLASSAMENTO						DATI DERIVANTI DA	
	Foglio	Particella	Sub	Porz	Qualità Classe	Superficie(m²)		Deduz	Reddito		
						ha are ca			Dominicale	Agrario	
1	1032	155		-	SEMINATIVO 4	74	15	<A5	Euro 55,72 L. 107.888	Euro 24,89 L. 48.198	FRAZIONAMENTO del 07/03/1973 n . 1068 .1/1973 in atti dal 22/03/2001 (protocollo n . 308326)
Notifica				Partita							

Sono stati inoltre variati i seguenti immobili:

- foglio 1032 particella 1237

Visura storica per immobile

Visura n.: 593351 Pag: 2

Situazione degli atti informatizzati dall'impianto meccanografico al 12/07/2010

Situazione dell'Immobile dall'impianto meccanografico

N.	DATI IDENTIFICATIVI			DATI CLASSAMENTO					DATI DERIVANTI DA			
	Foglio	Particella	Sub	Porz	Qualità Classe	Superficie(m ²)			Deduz	Reddito		
						ha	are	ca		Dominicale	Agrario	
1	1032	155		-	SEMINATIVO 4	1	47	10	<A5	L. 214.031	L. 95.615	Impianto meccanografico del 19/02/1979
Notifica						Partita		2109				

L'intestazione alla data della richiesta deriva dai seguenti atti:

Situazione degli intestati dal 30/10/1990

N.	DATI ANAGRAFICI	CODICE FISCALE	DIRITTI E ONERI REALI
1	D'ANNIBALE Egidio nato a FRASCATI il 23/11/1944	DNNGDE44S23D773V*	(1) Proprieta`
DATI DERIVANTI DA		DENUNZIA (NEI PASSAGGI PER CAUSA DI MORTE) del 30/10/1990 n. 193663.2/2000 in atti dal 15/05/2001 (protocollo n. 471880) RIUNIONE DI USUFRUTTO	

Situazione degli intestati dal 21/03/1987

N.	DATI ANAGRAFICI	CODICE FISCALE	DIRITTI E ONERI REALI
1	D'ANNIBALE Egidio nato a FRASCATI il 23/11/1944	DNNGDE44S23D773V*	(2) Nuda proprieta` per 1/1 fino al 30/10/1990
2	NARDECCHIA Giuseppa nata a FILETTINO il 10/07/1905	NRDGP05L50D591F*	(8) Usufrutto per 1/1 fino al 30/10/1990
DATI DERIVANTI DA		DENUNZIA (NEI PASSAGGI PER CAUSA DI MORTE) del 21/03/1987 n. 193654.2/2000 in atti dal 15/05/2001 (protocollo n. 471879) RIUNIONE DI USUFRUTTO	

Situazione degli intestati relativa ad atto del 21/03/1973 (antecedente all'impianto meccanografico)

N.	DATI ANAGRAFICI	CODICE FISCALE	DIRITTI E ONERI REALI
1	D ANNIBALE Bernardino Fu Giuseppe		COUSUFRUTTUARIO GENERALE fino al 21/03/1987
2	D ANNIBALE Egidio nato a FRASCATI il 23/11/1944	DNNGDE44S23D773V*	(1) Proprieta` PROPRIETARIO fino al 21/03/1987
3	NARDECCHIA Giuseppina Fu Giovanni		COUSUFRUTTUARIO GENERALE fino al 21/03/1987
DATI DERIVANTI DA		ISTRUMENTO (ATTO PUBBLICO) del 21/03/1973 Voltura n . 5492 .1/1973 in atti dal 22/03/2001 (protocollo n . 309263) Repertorio n .: 29596 Rogante: TADDEI Sede: FRASCATI Registrazione: UR Sede: FRASCATI n: 389 del 06/04/1973	

Situazione degli intestati dall'impianto meccanografico

N.	DATI ANAGRAFICI	CODICE FISCALE	DIRITTI E ONERI REALI
1	D'ANNIBALE Bernardino;FU GIUSEPPE		COUSUF GNE fino al 21/03/1973
2	D'ANNIBALE Egidio;DI BERNARDINO		Comproprietario fino al 21/03/1973
3	D'ANNIBALE Giuseppe;DI BERNARDINO		Comproprietario fino al 21/03/1973
4	NARDECCHIA Giuseppina;FU GIOVANNI MAR D ANNIBALE		Cousuffrutuario generale fino al 21/03/1973
DATI DERIVANTI DA		Impianto meccanografico del 19/02/1979	

Visura storica per immobile

Situazione degli atti informatizzati dall'impianto meccanografico al 12/07/2010

Dati della richiesta	Comune di ROMA (Codice: H501C)
Catasto Terreni	Sezione di SEZIONE C (Provincia di ROMA)
	Foglio: 1032 Particella: 1237

INTESTATO

1	D'ANNIBALE Giuseppe nato a TERRACINA il 17/11/1931	DNNGPP31S17L120M*	(1) Proprieta`
---	--	-------------------	----------------

Situazione dell'Immobile dal 19/07/2001

N.	DATI IDENTIFICATIVI			DATI CLASSAMENTO					DATI DERIVANTI DA	
	Foglio	Particella	Sub	Porz	Qualità Classe	Superficie(m²)	Deduz	Reddito		
						ha are ca		Dominicale		Agrario
1	1032	1237		-	SEMINATIVO 4	68 81		Euro 53,31 L. 103.215	Euro 23,10 L. 44.727	FRAZIONAMENTO del 19/12/1984 n . 11682 .1/1984 in atti dal 19/07/2001 (protocollo n . 714582)
Notifica					Partita					
Annotazioni		GENERA LA PART. 1692								

Sono stati inoltre variati i seguenti immobili:

- foglio 1032 particella 1692

Situazione dell'Immobile dal 22/03/2001

N.	DATI IDENTIFICATIVI			DATI CLASSAMENTO					DATI DERIVANTI DA	
	Foglio	Particella	Sub	Porz	Qualità Classe	Superficie(m²)	Deduz	Reddito		
						ha are ca		Dominicale		Agrario
1	1032	1237		-	SEMINATIVO 4	72 95		L. 109.425	L. 47.418	FRAZIONAMENTO del 07/03/1973 n . 1068 .1/1973 in atti dal 22/03/2001 (protocollo n . 308326)
Notifica					Partita					

Sono stati inoltre variati i seguenti immobili:

- foglio 1032 particella 155

L'intestazione alla data della richiesta deriva dai seguenti atti:

Visura storica per immobile

Situazione degli atti informatizzati dall'impianto meccanografico al 12/07/2010

Visura n.: 593627 Pag: 2

Situazione degli intestati dal 30/10/1990

N.	DATI ANAGRAFICI	CODICE FISCALE	DIRITTI E ONERI REALI
1	D' ANNIBALE Giuseppe nato a TERRACINA il 17/11/1931	DNNGPP31S17L120M*	(1) Proprieta`
DATI DERIVANTI DA DENUNZIA (NEI PASSAGGI PER CAUSA DI MORTE) del 30/10/1990 n. 193663.1/2000 in atti dal 15/05/2001 (protocollo n. 471880) RIUNIONE DI USUFRUTTO			

Situazione degli intestati dal 21/03/1987

N.	DATI ANAGRAFICI	CODICE FISCALE	DIRITTI E ONERI REALI
1	D' ANNIBALE Giuseppe nato a TERRACINA il 17/11/1931	DNNGPP31S17L120M*	(2) Nuda proprieta` per 1/1 fino al 30/10/1990
2	NARDECCHIA Giuseppa nata a FILETTINO il 10/07/1905	NRDGPP05L50D591F*	(8) Usufrutto per 1/1 fino al 30/10/1990
DATI DERIVANTI DA DENUNZIA (NEI PASSAGGI PER CAUSA DI MORTE) del 21/03/1987 n. 193654.1/2000 in atti dal 15/05/2001 (protocollo n. 471879) RIUNIONE DI USUFRUTTO			

Situazione degli intestati relativa ad atto del 21/03/1973 (antecedente all'impianto meccanografico)

N.	DATI ANAGRAFICI	CODICE FISCALE	DIRITTI E ONERI REALI
1	D' ANNIBALE Giuseppe nato a TERRACINA il 17/11/1931	DNNGPP31S17L120M*	(1) Proprieta` PROPRIETARIO fino al 21/03/1987
2	D ANNIBALE Bernardino Fu Giuseppe		COUSUFRUTTUARIO GENERALE fino al 21/03/1987
3	NARDECCHIA Giuseppina Fu Giovanni		COUSUFRUTTUARIA GENERALE fino al 21/03/1987
DATI DERIVANTI DA ISTRUMENTO (ATTO PUBBLICO) del 21/03/1973 Voltura n. 5492 .1/1973 in atti dal 22/03/2001 (protocollo n. 308754) Repertorio n. : 29596 Rogante: TADDEI Sede: FRASCATI Registrazione: UR Sede: FRASCATI n: 389 del 06/04/1973			

Situazione degli intestati relativa ad atto del 07/03/1973 (antecedente all'impianto meccanografico)

N.	DATI ANAGRAFICI	CODICE FISCALE	DIRITTI E ONERI REALI
1	D' ANNIBALE Bernardino;FU GIUSEPPE		COUSUF GNE fino al 21/03/1973
2	D' ANNIBALE Egidio;DI BERNARDINO		Comproprietario fino al 21/03/1973
3	D' ANNIBALE Giuseppe;DI BERNARDINO		Comproprietario fino al 21/03/1973
4	NARDECCHIA Giuseppina;FU GIOVANNI MAR D ANNIBALE		Cousuffrutuario generale fino al 21/03/1973
DATI DERIVANTI DA FRAZIONAMENTO del 07/03/1973 n. 1068.1/1973 in atti dal 22/03/2001 (protocollo n. 308326)			

Situazione dell'immobile che ha originato il precedente dall'impianto meccanografico

N.	DATI IDENTIFICATIVI			DATI CLASSAMENTO						DATI DERIVANTI DA	
	Foglio	Particella	Sub	Porz	Qualità Classe	Superficie(m²)		Deduz	Reddito		
						ha	are ca		Dominicale		Agrario
1	1032	155		-	SEMINATIVO 4	1	47 10	<A5	L. 214.031	L. 95.615	Impianto meccanografico del 19/02/1979
Notifica						Partita	2109				

L'intestazione alla data della richiesta deriva dai seguenti atti:

Visura storica per immobile

Visura n.: 593627 Pag: 3

Situazione degli atti informatizzati dall'impianto meccanografico al 12/07/2010

Situazione degli intestati dal 30/10/1990

N.	DATI ANAGRAFICI	CODICE FISCALE	DIRITTI E ONERI REALI
1	D'ANNIBALE Egidio nato a FRASCATI il 23/11/1944	DNNGDE44S23D773V*	(1) Proprieta`
DATI DERIVANTI DA		DENUNZIA (NEI PASSAGGI PER CAUSA DI MORTE) del 30/10/1990 n. 193663.2/2000 in atti dal 15/05/2001 (protocollo n. 471880) RIUNIONE DI USUFRUTTO	

Situazione degli intestati dal 21/03/1987

N.	DATI ANAGRAFICI	CODICE FISCALE	DIRITTI E ONERI REALI
1	D'ANNIBALE Egidio nato a FRASCATI il 23/11/1944	DNNGDE44S23D773V*	(2) Nuda proprieta` per 1/1 fino al 30/10/1990
2	NARDECCHIA Giuseppa nata a FILETTINO il 10/07/1905	NRDGPP05L50D591F*	(8) Usufrutto per 1/1 fino al 30/10/1990
DATI DERIVANTI DA		DENUNZIA (NEI PASSAGGI PER CAUSA DI MORTE) del 21/03/1987 n. 193654.2/2000 in atti dal 15/05/2001 (protocollo n. 471879) RIUNIONE DI USUFRUTTO	

Situazione degli intestati relativa ad atto del 21/03/1973 (antecedente all'impianto meccanografico)

N.	DATI ANAGRAFICI	CODICE FISCALE	DIRITTI E ONERI REALI
1	D'ANNIBALE Bernardino Fu Giuseppe		COUSUFRUTTUARIO GENERALE fino al 21/03/1987
2	D'ANNIBALE Egidio nato a FRASCATI il 23/11/1944	DNNGDE44S23D773V*	(1) Proprieta` PROPRIETARIO fino al 21/03/1987
3	NARDECCHIA Giuseppina Fu Giovanni		COUSUFRUTTUARIO GENERALE fino al 21/03/1987
DATI DERIVANTI DA		ISTRUMENTO (ATTO PUBBLICO) del 21/03/1973 Voltura n. 5492 .1/1973 in atti dal 22/03/2001 (protocollo n. 309263) Repertorio n. : 29596 Rogante: TADDEI Sede: FRASCATI Registrazione: UR Sede: FRASCATI n: 389 del 06/04/1973	

Situazione degli intestati dall'impianto meccanografico

N.	DATI ANAGRAFICI	CODICE FISCALE	DIRITTI E ONERI REALI
1	D'ANNIBALE Bernardino;FU GIUSEPPE		COUSUF GNE fino al 21/03/1973
2	D'ANNIBALE Egidio;DI BERNARDINO		Comproprietario fino al 21/03/1973
3	D'ANNIBALE Giuseppe;DI BERNARDINO		Comproprietario fino al 21/03/1973
4	NARDECCHIA Giuseppina;FU GIOVANNI MAR D ANNIBALE		Cousuffruttuario generale fino al 21/03/1973
DATI DERIVANTI DA		Impianto meccanografico del 19/02/1979	

Rilasciata da: Servizio Telematico

COMPARTO PUBBLICO B

FOGLIO	ALLEGATO	PARTICELLA	PROPONENTE	PROPRIETA'
1032	903	92	si	FAGNANI Pierina
1032	903	96	si	BACCANI Cesarina

Visura storica per immobile

Situazione degli atti informatizzati dall'impianto meccanografico al 03/09/2010

Dati della richiesta	Comune di ROMA (Codice: H501C)
Catasto Terreni	Sezione di SEZIONE C (Provincia di ROMA)
	Foglio: 1032 Particella: 92

INTESTATO

1	FAGNANI Pierina nata a ARCINAZZO ROMANO il 27/06/1938	FGNPRN38H67A370P*	(1) Proprieta` per 1/1
---	---	-------------------	------------------------

Situazione dell'Immobile dall'impianto meccanografico

N.	DATI IDENTIFICATIVI			DATI CLASSAMENTO					DATI DERIVANTI DA	
	Foglio	Particella	Sub	Porz	Qualità Classe	Superficie(m²) ha are ca	Deduz	Reddito		
1	1032	92		-	SEMINATIVO 3	96 90	<A5	Dominicale Euro 87,68 L. 169.769	Agrario Euro 37,53 L. 72.675	Impianto meccanografico del 19/02/1979
Notifica					Partita	143				

L'intestazione alla data della richiesta deriva dai seguenti atti:

Situazione degli intestati dal 03/02/1988

N.	DATI ANAGRAFICI	CODICE FISCALE	DIRITTI E ONERI REALI
1	FAGNANI Pierina nata a ARCINAZZO ROMANO il 27/06/1938	FGNPRN38H67A370P*	(1) Proprieta` per 1/1
DATI DERIVANTI DA		ISTRUMENTO (ATTO PUBBLICO) del 03/02/1988 Voltura n. 6342 .1/1988 in atti dal 08/11/2002 (protocollo n. 918785) Repertorio n. : 33577 Rogante: G .PERROTTA Sede: ROMA Registrazione: PU Sede: ROMA n: 8537 del 19/02/1988 COMPRAVENDITA	

Situazione degli intestati dall'impianto meccanografico

N.	DATI ANAGRAFICI	CODICE FISCALE	DIRITTI E ONERI REALI
1	BAIOCCHI Franchina nata a ASCOLI PICENO il 04/04/1912	BCCFNC12D44A462Y*	(1) Proprieta` per 1000/1000 fino al 03/02/1988
DATI DERIVANTI DA		Impianto meccanografico del 19/02/1979	

Rilasciata da: **Servizio Telematico**

Visura storica per immobile

Situazione degli atti informatizzati dall'impianto meccanografico al 03/09/2010

Dati della richiesta	Comune di ROMA (Codice: H501C)
Catasto Terreni	Sezione di SEZIONE C (Provincia di ROMA)
	Foglio: 1032 Particella: 96

INTESTATO

1	BACCANI Cesarina nata a FRASCATI il 09/04/1931	BCCCRN31D49D773A*	(1) Proprieta` per 1000/1000
---	--	-------------------	------------------------------

Situazione dell'Immobile dall'impianto meccanografico

N.	DATI IDENTIFICATIVI			DATI CLASSAMENTO						DATI DERIVANTI DA
	Foglio	Particella	Sub	Porz	Qualità Classe	Superficie(m²)	Deduz	Reddito		
						ha are ca			Dominicale	Agrario
1	1032	96		-	VIGNETO 2	60 80	<A5	Euro 180,91 L. 350.299	Euro 62,80 L. 121.600	Impianto meccanografico del 19/02/1979
Notifica						Partita	902			

L'intestazione alla data della richiesta deriva dai seguenti atti:

Situazione degli intestati dal 08/11/1979

N.	DATI ANAGRAFICI	CODICE FISCALE	DIRITTI E ONERI REALI
1	BACCANI Cesarina nata a FRASCATI il 09/04/1931	BCCCRN31D49D773A*	(1) Proprieta` per 1000/1000
DATI DERIVANTI DA		ISTRUMENTO (ATTO PUBBLICO) del 08/11/1979 Voltura n . 47280 in atti dal 27/07/1988 Repertorio n .: 20491 Rogante: MICHELE GIULIANO Sede: FRASCATI Registrazione: UR Sede: FRASCATI n: 1177 del 28/11/1979	

Situazione degli intestati dall'impianto meccanografico

N.	DATI ANAGRAFICI	CODICE FISCALE	DIRITTI E ONERI REALI
1	DE MARCHIS Elena:FU CESARE MAR BACCANI		fino al 08/11/1979
DATI DERIVANTI DA		Impianto meccanografico del 19/02/1979	

Rilasciata da: **Servizio Telematico**

COMPARTO PUBBLICO C

FOGLIO	ALLEGATO	PARTICELLA	PROPONENTE	PROPRIETA'
1032	904	73	si	DI MATTIA Maria Ida DI MATTIA Romeo
1032	904	202	si	DI MATTIA Annaluisa GENTILINI Liana
1032	904	237	si	DI MATTIA Annaluisa GENTILINI Liana
1032	904	1520	si	DI MATTIA Maria Ida DI MATTIA Romeo

Visura storica per immobile

Visura n.: 524430 Pag: 1

Situazione degli atti informatizzati dall'impianto meccanografico al 12/07/2010

Dati della richiesta	Comune di ROMA (Codice: H501C)
Catasto Terreni	Sezione di SEZIONE C (Provincia di ROMA)
	Foglio: 1032 Particella: 73

INTESTATI

1	DI MATTIA Maria Ida nata a FRASCATI il 28/05/1952	DMTMRD52E68D773J*	(1) Proprieta` per 1/2
2	DI MATTIA Romeo nato a FRASCATI il 16/10/1950	DMTRMO50R16D773X*	(1) Proprieta` per 1/2

Situazione dell'Immobile dall'impianto meccanografico

N.	DATI IDENTIFICATIVI			DATI CLASSAMENTO					DATI DERIVANTI DA		
	Foglio	Particella	Sub	Porz.	Qualità Classe	Superficie(m²)		Deduz	Reddito		
						ha	are ca		Dominicale	Agrario	
1	1032	73		-	SEMINATIVO 4	81	70	<A5	Euro 61,39 L. 118.874	Euro 27,43 L. 53.105	Impianto meccanografico del 19/02/1979
Notifica					Partita	44710					

L'intestazione alla data della richiesta deriva dai seguenti atti:

Situazione degli intestati dal 13/05/1984

N.	DATI ANAGRAFICI	CODICE FISCALE	DIRITTI E ONERI REALI
1	DI MATTIA Maria Ida nata a FRASCATI il 28/05/1952	DMTMRD52E68D773J*	(1) Proprieta` per 1/2
2	DI MATTIA Romeo nato a FRASCATI il 16/10/1950	DMTRMO50R16D773X*	(1) Proprieta` per 1/2
DATI DERIVANTI DA		DENUNZIA (NEI PASSAGGI PER CAUSA DI MORTE) del 13/05/1984 Voltura n . 48384 in atti dal 28/07/1988 Registrazione: UR Sede: FRASCATI Volume: 277 n: 78 del 12/11/1984	

Situazione degli intestati dal 20/11/1979

N.	DATI ANAGRAFICI	CODICE FISCALE	DIRITTI E ONERI REALI
1	DI MATTIA Duilio Corrado nato a FRASCATI il 27/04/1912	DMTDCR12D27D773Q*	fino al 13/05/1984
DATI DERIVANTI DA		ISTRUMENTO (ATTO PUBBLICO) del 20/11/1979 Voltura n . 30680 in atti dal 27/07/1988 Repertorio n .: 20552 Rogante: MICHELE GIULIANO Sede: FRASCATI Registrazione: UR Sede: FRASCATI n: 1200 del 05/12/1979	

Situazione degli intestati dall'impianto meccanografico

N.	DATI ANAGRAFICI	CODICE FISCALE	DIRITTI E ONERI REALI
1	BERNARDINI Adele;VED DI MATTIA nata a FRASCATI il 03/10/1916	BRNDLA16R43D773Z*	COUSUF PARZ fino al 20/11/1979
2	DI MATTIA Anna Luisa nata a FRASCATI il 13/01/1948	DMTNLS48A53D773C*	(1) Proprieta` per 2/6 fino al 20/11/1979

* Codice Fiscale Validato in Anagrafe Tributaria

Visura storica per immobile

Situazione degli atti informatizzati dall'impianto meccanografico al 12/07/2010

3	DI MATTIA Corrado;DI DUILIO		(1) Proprieta` fino al 20/11/1979
4	DI MATTIA Laura nata a FRASCATI il 13/01/1948		(1) Proprieta` per 1/6 fino al 20/11/1979
5	DI MATTIA Luigino nato a FRASCATI il 26/06/1947	DMTLGN47H26D773A*	(1) Proprieta` per 1/6 fino al 20/11/1979
6	GENTILINI Liana;VED DI MATTIA nata a FRASCATI il 25/06/1922	GNTLNI22H65D773C*	COUSUF PARZ fino al 20/11/1979
DATI DERIVANTI DA		Impianto meccanografico del 19/02/1979	

Rilasciata da: **Servizio Telematico**

Visura storica per immobile

Visura n.: 525268 Pag: 1

Situazione degli atti informatizzati dall'impianto meccanografico al 12/07/2010

Dati della richiesta	Comune di ROMA (Codice: H501C)
Catasto Terreni	Sezione di SEZIONE C (Provincia di ROMA)
	Foglio: 1032 Particella: 202

INTESTATI

1	DI MATTIA Anna Luisa nata a FRASCATI il 13/01/1948	DMTNLS48A53D773C*	(1) Proprieta`
2	GENTILINI Liana nata a FRASCATI il 25/06/1922	GNTLNI22H65D773C*	Usufruttuario parziale

Situazione dell'Immobile dal 27/07/1988

N.	DATI IDENTIFICATIVI			DATI CLASSAMENTO						DATI DERIVANTI DA
	Foglio	Particella	Sub	Porz	Qualità Classe	Superficie(m²)	Deduz	Reddito		
						ha are ca		Dominicale	Agrario	
1	1032	202		-	SEMINATIVO 4	44 40	<A5	Euro 33,36 L. 64.602	Euro 14,90 L. 28.860	FRAZIONAMENTO n. 733279 in atti dal 27/07/1988
Notifica				Partita		446572				

Sono stati inoltre variati i seguenti immobili:

- foglio 1032 particella 1520

Situazione dell'Immobile dall'impianto meccanografico

N.	DATI IDENTIFICATIVI			DATI CLASSAMENTO						DATI DERIVANTI DA
	Foglio	Particella	Sub	Porz	Qualità Classe	Superficie(m²)	Deduz	Reddito		
						ha are ca		Dominicale	Agrario	
1	1032	202		-	SEMINATIVO 4	80 50	<A5	L. 117.128	L. 52.325	Impianto meccanografico del 19/02/1979
Notifica				Partita		44710				

L'intestazione alla data della richiesta deriva dai seguenti atti:

Situazione degli intestati dal 20/11/1979

N.	DATI ANAGRAFICI	CODICE FISCALE	DIRITTI E ONERI REALI
1	DI MATTIA Anna Luisa nata a FRASCATI il 13/01/1948	DMTNLS48A53D773C*	(1) Proprieta`
2	GENTILINI Liana nata a FRASCATI il 25/06/1922	GNTLNI22H65D773C*	Usufruttuario parziale

* Codice Fiscale Validato in Anagrafe Tributaria

Visura storica per immobile

Situazione degli atti informatizzati dall'impianto meccanografico al 12/07/2010

DATI DERIVANTI DA	ISTRUMENTO (ATTO PUBBLICO) del 20/11/1979 Voltura n . 30680 in atti dal 27/07/1988 Repertorio n .: 20552 Rogante: MICHELE GIULIANO Sede: FRASCATI Registrazione: UR Sede: FRASCATI n: 1200 del 05/12/1979
--------------------------	--

Situazione degli intestati dall'impianto meccanografico

N.	DATI ANAGRAFICI	CODICE FISCALE	DIRITTI E ONERI REALI
1	BERNARDINI Adele;VED DI MATTIA nata a FRASCATI il 03/10/1916	BRNDLA16R43D773Z*	COUSUF PARZ fino al 20/11/1979
2	DI MATTIA Anna Luisa nata a FRASCATI il 13/01/1948	DMTNLS48A53D773C*	(1) Proprieta` per 2/6 fino al 20/11/1979
3	DI MATTIA Corrado;DI DUILIO		(1) Proprieta` fino al 20/11/1979
4	DI MATTIA Laura nata a FRASCATI il 13/01/1948		(1) Proprieta` per 1/6 fino al 20/11/1979
5	DI MATTIA Luigino nato a FRASCATI il 26/06/1947	DMTLGN47H26D773A*	(1) Proprieta` per 1/6 fino al 20/11/1979
6	GENTILINI Liana;VED DI MATTIA nata a FRASCATI il 25/06/1922	GNTLNI22H65D773C*	COUSUF PARZ fino al 20/11/1979
DATI DERIVANTI DA	Impianto meccanografico del 19/02/1979		

Rilasciata da: **Servizio Telematico**

Visura storica per immobile

Visura n.: 525479 Pag: 1

Situazione degli atti informatizzati dall'impianto meccanografico al 12/07/2010

Dati della richiesta	Comune di ROMA (Codice: H501C)
Catasto Terreni	Sezione di SEZIONE C (Provincia di ROMA)
	Foglio: 1032 Particella: 237

INTESTATI

1	DI MATTIA Anna Luisa nata a FRASCATI il 13/01/1948	DMTNLS48A53D773C*	(1) Proprieta`
2	GENTILINI Liana nata a FRASCATI il 25/06/1922	GNTLNI22H65D773C*	Usufruttuario parziale

Situazione dell'Immobile dall'impianto meccanografico

N.	DATI IDENTIFICATIVI			DATI CLASSAMENTO						DATI DERIVANTI DA
	Foglio	Particella	Sub	Porz.	Qualità Classe	Superficie(m²)	Deduz	Reddito		
						ha are ca		Dominicale	Agrario	
1	1032	237		-	SEMINATIVO 4	73 40	<A5	Euro 55,16 L. 106.797	Euro 24,64 L. 47.710	Impianto meccanografico del 19/02/1979
Notifica				Partita		44710				

L'intestazione alla data della richiesta deriva dai seguenti atti:

Situazione degli intestati dal 20/11/1979

N.	DATI ANAGRAFICI	CODICE FISCALE	DIRITTI E ONERI REALI
1	DI MATTIA Anna Luisa nata a FRASCATI il 13/01/1948	DMTNLS48A53D773C*	(1) Proprieta`
2	GENTILINI Liana nata a FRASCATI il 25/06/1922	GNTLNI22H65D773C*	Usufruttuario parziale
DATI DERIVANTI DA		ISTRUMENTO (ATTO PUBBLICO) del 20/11/1979 Voltura n. 30680 in atti dal 27/07/1988 Repertorio n. : 20552 Rogante: MICHELE GIULIANO Sede: FRASCATI Registrazione: UR Sede: FRASCATI n: 1200 del 05/12/1979	

Situazione degli intestati dall'impianto meccanografico

N.	DATI ANAGRAFICI	CODICE FISCALE	DIRITTI E ONERI REALI
1	BERNARDINI Adele;VED DI MATTIA nata a FRASCATI il 03/10/1916	BRNDLA16R43D773Z*	COUSUF PARZ fino al 20/11/1979
2	DI MATTIA Anna Luisa nata a FRASCATI il 13/01/1948	DMTNLS48A53D773C*	(1) Proprieta` per 2/6 fino al 20/11/1979
3	DI MATTIA Corrado;DI DUILIO		(1) Proprieta` fino al 20/11/1979
4	DI MATTIA Laura nata a FRASCATI il 13/01/1948		(1) Proprieta` per 1/6 fino al 20/11/1979
5	DI MATTIA Luigino nato a FRASCATI il 26/06/1947	DMTLGN47H26D773A*	(1) Proprieta` per 1/6 fino al 20/11/1979
6	GENTILINI Liana;VED DI MATTIA nata a FRASCATI il 25/06/1922	GNTLNI22H65D773C*	COUSUF PARZ fino al 20/11/1979
DATI DERIVANTI DA		Impianto meccanografico del 19/02/1979	

* Codice Fiscale Validato in Anagrafe Tributaria

Visura storica per immobile

Visura n.: 525479 Pag: 2

Situazione degli atti informatizzati dall'impianto meccanografico al 12/07/2010

Rilasciata da: **Servizio Telematico**

Visura storica per immobile

Visura n.: 524837 Pag: 1

Situazione degli atti informatizzati dall'impianto meccanografico al 12/07/2010

Dati della richiesta	Comune di ROMA (Codice: H501C)
Catasto Terreni	Sezione di SEZIONE C (Provincia di ROMA)
	Foglio: 1032 Particella: 1520

INTESTATI

1	DI MATTIA Maria Ida nata a FRASCATI il 28/05/1952	DMTMRD52E68D773J*	(1) Proprieta` per 1/2
2	DI MATTIA Romeo nato a FRASCATI il 16/10/1950	DMTRMO50R16D773X*	(1) Proprieta` per 1/2

Situazione dell'Immobile dal 27/07/1988

N.	DATI IDENTIFICATIVI			DATI CLASSAMENTO						DATI DERIVANTI DA
	Foglio	Particella	Sub	Porz.	Qualità Classe	Superficie(m²)	Deduz	Reddito		
						ha are ca		Dominicale	Agrario	
1	1032	1520		-	SEMINATIVO 4	36 10	<A5	Euro 27,13 L. 52.526	Euro 12,12 L. 23.465	FRAZIONAMENTO n. 733279 in atti dal 27/07/1988
Notifica				Partita	44710					

Sono stati inoltre variati i seguenti immobili:

- foglio 1032 particella 202

L'intestazione alla data della richiesta deriva dai seguenti atti:

Situazione degli intestati dal 13/05/1984

N.	DATI ANAGRAFICI	CODICE FISCALE	DIRITTI E ONERI REALI
1	DI MATTIA Maria Ida nata a FRASCATI il 28/05/1952	DMTMRD52E68D773J*	(1) Proprieta` per 1/2
2	DI MATTIA Romeo nato a FRASCATI il 16/10/1950	DMTRMO50R16D773X*	(1) Proprieta` per 1/2
DATI DERIVANTI DA		DENUNZIA (NEI PASSAGGI PER CAUSA DI MORTE) del 13/05/1984 Voltura n . 48384 in atti dal 28/07/1988 Registrazione: UR Sede: FRASCATI Volume: 277 n: 78 del 12/11/1984	

Situazione degli intestati dal 20/11/1979

N.	DATI ANAGRAFICI	CODICE FISCALE	DIRITTI E ONERI REALI
1	DI MATTIA Duilio Corrado nato a FRASCATI il 27/04/1912	DMTDCR12D27D773Q*	fino al 13/05/1984
DATI DERIVANTI DA		ISTRUMENTO (ATTO PUBBLICO) del 20/11/1979 Voltura n . 30680 in atti dal 27/07/1988 Repertorio n .: 20552 Rogante: MICHELE GIULIANO Sede: FRASCATI Registrazione: UR Sede: FRASCATI n: 1200 del 05/12/1979	

Visura storica per immobile

Situazione degli atti informatizzati dall'impianto meccanografico al 12/07/2010

Visura n.: 524837 Pag: 2

Situazione degli intestati dal 27/07/1988

N.	DATI ANAGRAFICI	CODICE FISCALE	DIRITTI E ONERI REALI
1	BERNARDINI Adele;VED DI MATTIA nata a FRASCATI il 03/10/1916	BRNDLA16R43D773Z*	COUSUF PARZ fino al 20/11/1979
2	DI MATTIA Anna Luisa nata a FRASCATI il 13/01/1948	DMTNLS48A53D773C*	(1) Proprieta` per 2/6 fino al 20/11/1979
3	DI MATTIA Corrado;DI DUILIO		(1) Proprieta` fino al 20/11/1979
4	DI MATTIA Laura nata a FRASCATI il 13/01/1948		(1) Proprieta` per 1/6 fino al 20/11/1979
5	DI MATTIA Luigino nato a FRASCATI il 26/06/1947	DMTLGN47H26D773A*	(1) Proprieta` per 1/6 fino al 20/11/1979
6	GENTILINI Liana;VED DI MATTIA nata a FRASCATI il 25/06/1922	GNTLNI22H65D773C*	COUSUF PARZ fino al 20/11/1979
DATI DERIVANTI DA		Frazionamento in atti dal 27/07/1988	

Situazione dell'immobile che ha originato il precedente dall'impianto meccanografico

N.	DATI IDENTIFICATIVI			DATI CLASSAMENTO				DATI DERIVANTI DA			
	Foglio	Particella	Sub	Porz	Qualità Classe	Superficie(m²)		Reddito			
						ha	are ca	Deduz	Dominicale	Agrario	
1	1032	202		-	SEMINATIVO 4	80	50	<A5	L. 117.128	L. 52.325	Impianto meccanografico del 19/02/1979
Notifica				Partita		44710					

L'intestazione alla data della richiesta deriva dai seguenti atti:

Situazione degli intestati dal 20/11/1979

N.	DATI ANAGRAFICI	CODICE FISCALE	DIRITTI E ONERI REALI
1	DI MATTIA Anna Luisa nata a FRASCATI il 13/01/1948	DMTNLS48A53D773C*	(1) Proprieta`
2	GENTILINI Liana nata a FRASCATI il 25/06/1922	GNTLNI22H65D773C*	Usufruttuario parziale
DATI DERIVANTI DA		ISTRUMENTO (ATTO PUBBLICO) del 20/11/1979 Voltura n. 30680 in atti dal 27/07/1988 Repertorio n. : 20552 Rogante: MICHELE GIULIANO Sede: FRASCATI Registrazione: UR Sede: FRASCATI n: 1200 del 05/12/1979	

Situazione degli intestati dall'impianto meccanografico

N.	DATI ANAGRAFICI	CODICE FISCALE	DIRITTI E ONERI REALI
1	BERNARDINI Adele;VED DI MATTIA nata a FRASCATI il 03/10/1916	BRNDLA16R43D773Z*	COUSUF PARZ fino al 20/11/1979
2	DI MATTIA Anna Luisa nata a FRASCATI il 13/01/1948	DMTNLS48A53D773C*	(1) Proprieta` per 2/6 fino al 20/11/1979
3	DI MATTIA Corrado;DI DUILIO		(1) Proprieta` fino al 20/11/1979
4	DI MATTIA Laura nata a FRASCATI il 13/01/1948		(1) Proprieta` per 1/6 fino al 20/11/1979
5	DI MATTIA Luigino nato a FRASCATI il 26/06/1947	DMTLGN47H26D773A*	(1) Proprieta` per 1/6 fino al 20/11/1979
6	GENTILINI Liana;VED DI MATTIA nata a FRASCATI il 25/06/1922	GNTLNI22H65D773C*	COUSUF PARZ fino al 20/11/1979
DATI DERIVANTI DA		Impianto meccanografico del 19/02/1979	

* Codice Fiscale Validato in Anagrafe Tributaria

Visura storica per immobile

Situazione degli atti informatizzati dall'impianto meccanografico al 12/07/2010

Rilasciata da: **Servizio Telematico**

COMPARTO PUBBLICO D

FOGLIO	ALLEGATO	PARTICELLA	PROPONENTE	PROPRIETA'
1032	904	1961	si	PRIMAVERA Graziella

Visura storica per immobile

Situazione degli atti informatizzati dall'impianto meccanografico al 09/07/2010

Dati della richiesta	Comune di ROMA (Codice: H501C)
Catasto Terreni	Sezione di SEZIONE C (Provincia di ROMA)
	Foglio: 1032 Particella: 1961

INTESTATO

1	PRIMAVERA Graziella nata a MONTE PORZIO CATONE il 17/07/1941	PRMGZL41L57F590M*	(1) Proprieta` per 1/1
---	--	-------------------	------------------------

Situazione dell'Immobile dal 20/07/1998

N.	DATI IDENTIFICATIVI			DATI CLASSAMENTO						DATI DERIVANTI DA
	Foglio	Particella	Sub	Porz	Qualità Classe	Superficie(m²)	Deduz	Reddito		
						ha are ca		Dominicale	Agrario	
1	1032	1961		-	VIGNETO 2	77 80	<A5	Euro 231,50 L. 448.245	Euro 80,36 L. 155.600	VARIAZIONE GEOMETRICA del 20/07/1998 n . 5789 .1/1998 in atti dal 04/03/1999
Notifica						Partita	457897			
Annotationi		PARTICELLA GENERATA DA T.F. VALIDO AI SOLI FINI ULTIMO COMMA ART.18 LEGGE 47/85								

Sono stati inoltre variati i seguenti immobili:

- foglio 1032 particella 165 - foglio 1032 particella 1960 - foglio 1032 particella 1966 - foglio 1032 particella 1967

Situazione dell'Immobile dal 20/07/1998

N.	DATI IDENTIFICATIVI			DATI CLASSAMENTO						DATI DERIVANTI DA
	Foglio	Particella	Sub	Porz	Qualità Classe	Superficie(m²)	Deduz	Reddito		
						ha are ca		Dominicale	Agrario	
1	1032	1961		-	VIGNETO 2	77 80	<A5	L. 448.245	L. 155.600	FRAZIONAMENTO del 20/07/1998 n . 5789 .1/1998 in atti dal 06/08/1998
Notifica						Partita	457897			

Nella variazione sono stati soppressi i seguenti immobili:

- foglio 1032 particella 82

Sono stati inoltre variati i seguenti immobili:

- foglio 1032 particella 1960 - foglio 1032 particella 1966

L'intestazione alla data della richiesta deriva dai seguenti atti:

Visura storica per immobile

Situazione degli atti informatizzati dall'impianto meccanografico al 09/07/2010

Situazione degli intestati dal 19/06/2002

N.	DATI ANAGRAFICI	CODICE FISCALE	DIRITTI E ONERI REALI
1	PRIMAVERA Graziella nata a MONTE PORZIO CATONE il 17/07/1941	PRMGZL41L57F590M*	(1) Proprieta` per 1/1
DATI DERIVANTI DA		ISTRUMENTO (ATTO PUBBLICO) del 19/06/2002 Voltura n . 53813 .2/2009 in atti dal 21/05/2009 (protocollo n . RM0695741) Repertorio n .: 124546 Rogante: ANNA MARIA LIPARI Sede: ROMA Registrazione: PU Sede: ROMA del 10/09/2002 DI DIVISIONE	

Situazione degli intestati dal 20/07/1998

N.	DATI ANAGRAFICI	CODICE FISCALE	DIRITTI E ONERI REALI
1	PRIMAVERA Alberto nato a MONTE PORZIO CATONE il 29/07/1935	PRMLRT35L29F590N*	PER I PROPRI DIRITTI fino al 04/06/1984
2	PRIMAVERA Aldo nato a MONTE PORZIO CATONE il 07/04/1931	PRMLDA31D07F590M*	PER I PROPRI DIRITTI fino al 04/06/1984
3	PRIMAVERA Anna nata a MONTE PORZIO CATONE il 21/07/1949		PER I PROPRI DIRITTI fino al 04/06/1984
4	PRIMAVERA Augusto nato a MONTE PORZIO CATONE il 31/08/1944	PRMGST44M31F590H*	PER I PROPRI DIRITTI fino al 04/06/1984
5	PRIMAVERA Graziella nata a MONTE PORZIO CATONE il 17/07/1941	PRMGZL41L57F590M*	PER I PROPRI DIRITTI fino al 04/06/1984
6	PRIMAVERA Luciana nata a MONTE PORZIO CATONE il 15/01/1926	PRMLCN26A55F590V*	PER I PROPRI DIRITTI fino al 04/06/1984
7	PRIMAVERA Maria nata a MONTE PORZIO CATONE il 04/11/1927	PRMMRA27S44F590T*	PER I PROPRI DIRITTI fino al 04/06/1984
DATI DERIVANTI DA		FRAZIONAMENTO del 20/07/1998 n. 5789.1/1998 in atti dal 06/08/1998	

Situazione degli intestati dal 04/06/1984

N.	DATI ANAGRAFICI	CODICE FISCALE	DIRITTI E ONERI REALI
1	PRIMAVERA Alberto nato a MONTE PORZIO CATONE il 29/07/1935	PRMLRT35L29F590N*	(1) Proprieta` per 1/7 fino al 19/06/2002
2	PRIMAVERA Aldo nato a MONTE PORZIO CATONE il 07/04/1931	PRMLDA31D07F590M*	(1) Proprieta` per 1/7 fino al 19/06/2002
3	PRIMAVERA Anna nata a FRASCATI il 21/07/1949	PRMNNA49L61D773D*	(1) Proprieta` per 1/7 fino al 19/06/2002
4	PRIMAVERA Augusto nato a MONTE PORZIO CATONE il 31/08/1944	PRMGST44M31F590H*	(1) Proprieta` per 1/7 fino al 19/06/2002
5	PRIMAVERA Graziella nata a MONTE PORZIO CATONE il 17/07/1941	PRMGZL41L57F590M*	(1) Proprieta` per 1/7 fino al 19/06/2002
6	PRIMAVERA Luciana nata a MONTE PORZIO CATONE il 15/01/1926	PRMLCN26A55F590V*	(1) Proprieta` per 1/7 fino al 19/06/2002
7	PRIMAVERA Maria nata a MONTE PORZIO CATONE il 04/11/1927	PRMMRA27S44F590T*	(1) Proprieta` per 1/7 fino al 19/06/2002
DATI DERIVANTI DA		DENUNZIA (NEI PASSAGGI PER CAUSA DI MORTE) del 04/06/1984 n. 2979.1/1984 in atti dal 19/12/2001 (protocollo n. 1249908)	

Situazione dell'immobile che ha originato il precedente dall'impianto meccanografico

N.	DATI IDENTIFICATIVI			DATI CLASSAMENTO					DATI DERIVANTI DA	
	Foglio	Particella	Sub	Porz	Qualità Classe	Superficie(m²) ha are ca	Deduz	Reddito		
								Dominicale		Agrario
1	1032	82		-	VIGNETO 2	1 10 15	<A5	L. 634.629	L. 220.300	Impianto meccanografico del 19/02/1979
Notifica					Partita	1982				

L'intestazione alla data della richiesta deriva dai seguenti atti:

Visura storica per immobile

Visura n.: 625212 Pag: 3

Situazione degli atti informatizzati dall'impianto meccanografico al 09/07/2010

Situazione degli intestati dal 04/06/1984

N.	DATI ANAGRAFICI	CODICE FISCALE	DIRITTI E ONERI REALI
1	PRIMAVERA Alberto nato a MONTE PORZIO CATONE il 29/07/1935	PRMLRT35L29F590N*	PER I PROPRI DIRITTI fino al 20/07/1998
2	PRIMAVERA Aldo nato a MONTE PORZIO CATONE il 07/04/1931	PRMLDA31D07F590M*	PER I PROPRI DIRITTI fino al 20/07/1998
3	PRIMAVERA Anna nata a MONTE PORZIO CATONE il 21/07/1949		PER I PROPRI DIRITTI fino al 20/07/1998
4	PRIMAVERA Augusto nato a MONTE PORZIO CATONE il 31/08/1944	PRMGST44M31F590H*	PER I PROPRI DIRITTI fino al 20/07/1998
5	PRIMAVERA Graziella nata a MONTE PORZIO CATONE il 17/07/1941	PRMGZL41L57F590M*	PER I PROPRI DIRITTI fino al 20/07/1998
6	PRIMAVERA Luciana nata a MONTE PORZIO CATONE il 15/01/1926	PRMLCN26A55F590V*	PER I PROPRI DIRITTI fino al 20/07/1998
DATI DERIVANTI DA		DENUNZIA (NEI PASSAGGI PER CAUSA DI MORTE) del 04/06/1984 Voltura n. 297985 in atti dal 28/07/1988 Registrazione: UR Sede: FRASCATI Volume: 5 del 04/12/1984	

Situazione degli intestati dal 13/08/1983

N.	DATI ANAGRAFICI	CODICE FISCALE	DIRITTI E ONERI REALI
1	PRIMAVERA Maria nata a MONTE PORZIO CATONE il 04/11/1927	PRMMRA27S44F590T*	PER I PROPRI DIRITTI fino al 20/07/1998
2	BONI Teresa nata a MONTE PORZIO CATONE il 02/07/1903	BNOTRS03L42F590K*	(1) Proprieta` per 7/21 fino al 04/06/1984
3	PRIMAVERA Alberto nato a MONTE PORZIO CATONE il 29/07/1935	PRMLRT35L29F590N*	PER I PROPRI DIRITTI fino al 04/06/1984
4	PRIMAVERA Aldo nato a MONTE PORZIO CATONE il 07/04/1931	PRMLDA31D07F590M*	PER I PROPRI DIRITTI fino al 04/06/1984
5	PRIMAVERA Anna nata a FRASCATI il 21/07/1949	PRMNNA49L61D773D*	PER I PROPRI DIRITTI fino al 04/06/1984
6	PRIMAVERA Augusto nato a MONTE PORZIO CATONE il 31/08/1944	PRMGST44M31F590H*	PER I PROPRI DIRITTI fino al 04/06/1984
7	PRIMAVERA Graziella nata a MONTE PORZIO CATONE il 17/07/1941	PRMGZL41L57F590M*	PER I PROPRI DIRITTI fino al 04/06/1984
8	PRIMAVERA Luciana nata a MONTE PORZIO CATONE il 15/01/1926	PRMLCN26A55F590V*	PER I PROPRI DIRITTI fino al 04/06/1984
DATI DERIVANTI DA		DENUNZIA (NEI PASSAGGI PER CAUSA DI MORTE) del 13/08/1983 Voltura n. 485784 in atti dal 28/07/1988 Registrazione: UR Sede: FRASCATI Volume: 275 n: 24 del 13/02/1984	

Situazione degli intestati dall'impianto meccanografico

N.	DATI ANAGRAFICI	CODICE FISCALE	DIRITTI E ONERI REALI
1	PRIMAVERA Angelo;DI AURELIO		fino al 13/08/1983
DATI DERIVANTI DA		Impianto meccanografico del 19/02/1979	

Rilasciata da: Servizio Telematico