



ROMA CAPITALE

DIPARTIMENTO PROGRAMMAZIONE E ATTUAZIONE URBANISTICA
U.O. CITTA' PERIFERICA

PIANO ESECUTIVO PER IL RECUPERO URBANISTICO DEL NUCLEO N. 8.14 - "FINOCCHIO - VALLE DELLA MORTE"

MUN.

VIII

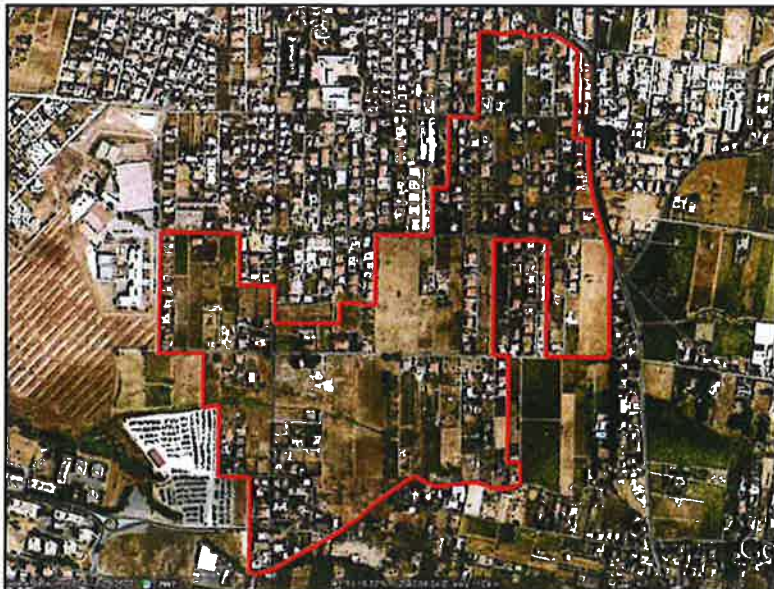

PROPONENTI

CONSORZIO "PERIFERIE ROMANE"

Consorzio per il recupero urbanistico e la
qualificazione della periferia romana

ASSOCIAZIONE CONSORTILE
DI RECUPERO URBANO
"BORGHESIANA"

ALLEGATO ALLA DELIBERA
n. 33 del 09/10/2012

Direttore Dipartimento Programmazione e Attuazione Urbanistica Ing. **Erico Stravato**
Coordinamento Tecnico - Amministrativo: IL DIRIGENTE
Direttore U.O. Città Periferica Ing. **Tonino Egiddi**

- Arch. Michela Poggipollini
- Arch. Maurizio Santilli
- Funz. Geom. Marco Fattori
- Funz. Geom. Cosma Damiano Vecchio
- Funz. Geom. Mauro Zanini

- Funz. Serv. Tec. Sist. Graf. Emanuela Morsetto
- Funz. Sist. Graf. Infor. Territ. Bruno
- Funz. Sist. Graf. Infor. Territ. Anna
- Funz. Sist. Graf. Infor. Territ. Anna
- Istrut. Tecn. Sist. Graf. Infor. Territ. Anna
- Istrut. Tecn. Sist. Graf. Infor. Territ. Anna
- Geom. Isabella Castellani
- Geom. Maurizio
- Geom. Rita Cruciani
- Geom. Rita Napolitano
- Geom. Antonio Nardone
- Geom. Maria Cristina Ria

- Funz. Dir. Amm.: Paolo Di Mario, Eugenia Girolami; Funz. Amm. Floriana D'Urso, Anna Medaglia;
- Istr. Amm. Monja Cesari, Simonetta Gambadori;
- Oper. Serv. Supp. Cust. Daniela Astrologo

Supporto Tecnico - Amministrativo R.p.R. S.p.A.:
Arch. Cristina Campanelli; Geom. Massimo Antonelli; Tec. Aerof. Alessandro Cugola;
Istrut. Ammin.: Maurizio Barelli, Fabrizio Pirazzoli

Roma Capitale
DIPARTIMENTO PROGRAMMAZIONE
E ATTUAZIONE URBANISTICA
29 OTT. 2012
DIR. PROG. N. E PIANIFICAZIONE DEL TERRITORIO
Prot. n. 21817

IL DIRIGENTE
arch. Vittoria Crisostomi

COORDINAMENTO TECNICO

COORDINAMENTO DELLE PERIFERIE
Associazione tra Consorzio Periferie Romane
Unione Borgate - A.NA.CI.PE. - A.R.C.

PROGETTAZIONE

Se.T.In.
SERVIZI TECNICI INTEGRATI S.p.A.

Via Benedetto Croce n.97, Roma 00142
email. tecnico@setinsrl.it

Ing. Marco Zicarelli

COLLABORAZIONI:
Arch. Fabiana Ruscigno

Tavola n.
12.1

VERIFICA PRELIMINARE ESISTENZA DI AREE GRAVATE DA USI CIVICI

scala

Data: 08/10/2012

Aggiornamenti:

nome del File

22



Maurizio Tamborini

ALLEGATO ALLA NOTA
N. 39188 DEL 26 GEN. 2017



REGIONE LAZIO
PRESIDENZA GIUNTA REGIONALE

Copia conforme all'originale da integrare con le ~~specifiche~~ ~~note~~,
condizioni, integrazioni, raccomandazioni e prescrizioni di cui alla
D.G.R. n° 60 del 14 FEB. 2017
che si rilascia a Roma, il 20 APR. 2017

Il Funzionario Responsabile
Fede Fouffe



Verifica preliminare dell'esistenza di aree gravate da usi civici

Il sottoscritto Marco Zicarelli, iscritto all'ordine degli Ingegneri di Roma con n° A27812 in qualità di progettista, con specifico riferimento alle planimetrie allegate all'attestazione di esistenza usi civici nel territorio interessato dal piano Regolatore Generale del Comune di Roma del 23 gennaio 2008 – fogli catastali dell'istruttoria demaniale approvata (scala 1:1000, 1:2000, 1:4000, foglio di P.R.G. 04SR, 18SR e 19SR, nonché quadro d'insieme in scala 1:50.000 – Usi Civici all'interno del Comune di Roma, messe a disposizione dagli uffici del Dipartimento Programmazione e Attuazione Urbanistica,

DICHIARA

Che le aree ricomprese nel perimetro del Piano Esecutivo di Recupero Urbanistico del Nucleo di edilizia ex abusiva n°8.14– denominato "Finocchio – Valle della Morte"

NON SONO GRAVATE DA USI CIVICI.

FIRMA



Si attesta che la presente copia conforme all'originale è composta di n. 2 fasciole

Il Funzionario Responsabile
Paolo Ferraro