

14

P.TEC.2



# ROMA CAPITALE

DIPARTIMENTO PROGRAMMAZIONE E ATTUAZIONE URBANISTICA  
U.O. CITTA' PERIFERICA

## PIANO ESECUTIVO PER IL RECUPERO URBANISTICO DEL NUCLEO N.8.17 - "FOSSO SAN GIULIANO 2"

MUN.  
**VIII**

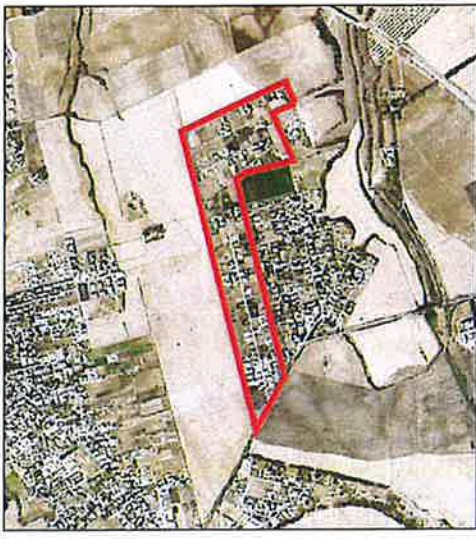

ALLEGATO ALLA DELIBERA B.C.  
n. 23 del 9-10/4/2012

PROPONENTI



Associazione Consortile di  
Recupero Urbanistico  
"GIULIANO 2"

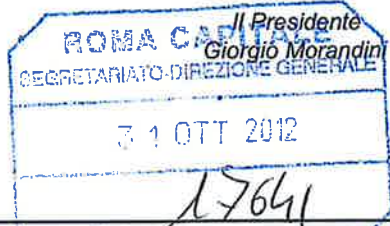

Direttore Dipartimento Programmazione e Attuazione Urbanistica Ing. Errico Stravato

**Coordinamento Tecnico - Amministrativo:**  
Direttore U.O. Città Periferica Ing. Tonino Egiddi

- Arch. Michela Poggipollini
- Arch. Maurizio Santilli
- Funz. Geom. Marco Fattori
- Funz. Geom. Cosma Damiano Vecchio
- Funz. Geom. Mauro Zanini
- Funz. Serv. Tec. Sist. Graf. Emanuela Morsetto
- Funz. Sist. Graf. Infor. Territ. Bruno De Lorenzo
- Funz. Sist. Graf. Infor. Territ. Anna Pavanotti
- Funz. Sist. Graf. Infor. Territ. Rossella Sbarigia
- Istrut. Tecn. Sist. Graf. Fabio De Mincis
- Istrut. Tecn. Sist. Graf. Irene Torniai
- Geom. Isabella Castellano
- Geom. Mauro Ciotti
- Geom. Rufina Cruciani
- Geom. Rita Napolitano
- Geom. Antonio Nardone
- Geom. Maria Cristina Ria

*Handwritten signature*  
**IL DIRIGENTE**  
Ing. Tonino Egiddi



**COORDINAMENTO TECNICO**

COORDINAMENTO DELLE PERIFERIE:  
Piani per la Periferia -  
Unione Borgate - A.NA.CI.PE. - A.R.C.

Arch. Giuseppe Manacorda  
Arch. Ezio Neri

**PROGETTAZIONE**

Arch. Giuseppe Manacorda      Geom. Bruno Pulcinelli  
 Arch. Mirco Pirani      Geom. Marco Stefanelli  
 Dott. Riccardo Pulcinelli  
 Dott. Emiliano Pulcinelli  
 Ing. Fabio De Rosa



**Supporto Tecnico - Amministrativo R.p.R. S.p.A.:**  
Arch. Cristina Campanelli; Geom. Massimo Antonelli; Tec. Aerof. Alessandro Cugola; Istrut. Ammin.: Maurizio Borelli; arch. Vittoria Pansostomi

**IL DIRIGENTE**  
arch. Vittoria Pansostomi

Tavola n.  
**12.1**

### VERIFICA PRELIMINARE DELL'ESISTENZA DI AREE GRAVATE DA USI CIVICI

scala 1:1.000	Data: 20/03/2012	Aggiornamenti:	G2 Tav12.1 20032012_1 Marco.dwg
---------------	------------------	----------------	---------------------------------

REGIONE LAZIO  
PRESIDENZA GIUNTA REGIONALE

Copia conforme all'originale da integrare con le ~~modifiche, integrali,~~

condizioni, integrazioni, raccomandazioni e prescrizioni di cui alla

D.G.R. n° **841** del **30 DIC. 2016**,

che si rilascia a Roma, il **20 APR. 2017**.



Il Funzionario Responsabile  
*Paul Payne*

ALLEGATO ALLA NOTA  
N. **614735** DEL **9 DIC. 2016**



*Maurizio Gamberti*

**Oggetto:** Verifica preliminare dell'esistenza di aree gravate da usi civici.

Il sottoscritto Giuseppe Manacorda, iscritto all'Ordine degli Architetti Pianificatori, Paesaggisti e Conservatori di Roma e Provincia con n°2857 in qualità di progettista, con specifico riferimento alle planimetrie allegate all'attestazione di esistenza usi civici nel territorio interessato dal Piano Regolatore Generale del Comune di Roma del 23 gennaio 2008 – fogli catastali dell'istruttoria demaniale approvata (scala 1:1.000, 1:2.000, 1:4.000), fogli di P.R.G. 04SR, 18SR e 19SR, nonché quadro d'insieme in scala 1:50.000 – Usi Civici all'interno del territorio del Comune di Roma, messe a disposizione dagli Uffici del Dipartimento Programmazione e Attuazione Urbanistica,

**DICHIARA**

Che le aree ricomprese nel perimetro del Piano Esecutivo di Recupero Urbanistico del nucleo di edilizia ex abusiva n. 8.17 – denominato "FOSSO SAN GIULIANO 2"

**NON SONO GRAVATE DA USU CIVICI**

FIRMA



Si attesta che la presente copia conforme all'originale è composta di n. 2 fasciate

Il Funzionario Responsabile  
*Paolo Penzo*