

ROMA CAPITALE
 IMPRESA DI SVILUPPO ECONOMICO E TERRITORIALE
 (Dipartimento Urbanistico)

MUN. VII
 P.P. "0"
 n. 35

PIANO PARTICOLAREGGIATO DI ESECUZIONE DEL NUCLEO DI ZONA "0" DI PRG PREVIGENTE N. 35 "PUNTE LINARI - CAMPO ROMANO"

CONTRIBUZIONI ALLE OSSERVAZIONI E OPPOSIZIONI PRESENTATE
 AVVERSA/ATP. CONTRODEDOTTO CON DELIBERA DI C.C. N. 249 DEL 26/11/2017, ART. 4 L.R. 36/87.

24 SET 2015
 ROMA CAPITALE
 26570

4/5/2017
 DELIBERAZIONE A.C.

Elaborato allegato alla Proposta di Deliberazione del Consiglio Strutturato con i poteri dell'Assemblea Capitolina prot. Dip.PAI n. GI 13300 del 7 aprile 2015 e relativi al Segretario Generale e Dip.PAI con decisione della gestione comunale.

Relato alla nuova proposta di Deliberazione di Assemblea Capitolina prot. PAI n. GI 13443 del 9/4/15

Arch. Valerio Cristofari

2B
INQUADRAMENTO PAESAGGISTICO
 Roma n. 25/008 Data: LUGLIO 2015

IL DIRETTORE
 30

Piano Territoriale Paesistico Regionale
 Beni del patrimonio naturale e culturale
 art. 21, 22 e 23 L.R. 24/98 - art. 135, 145 e 156 D.lvo 42/04
 Stralcio tavola A24 foglio 374

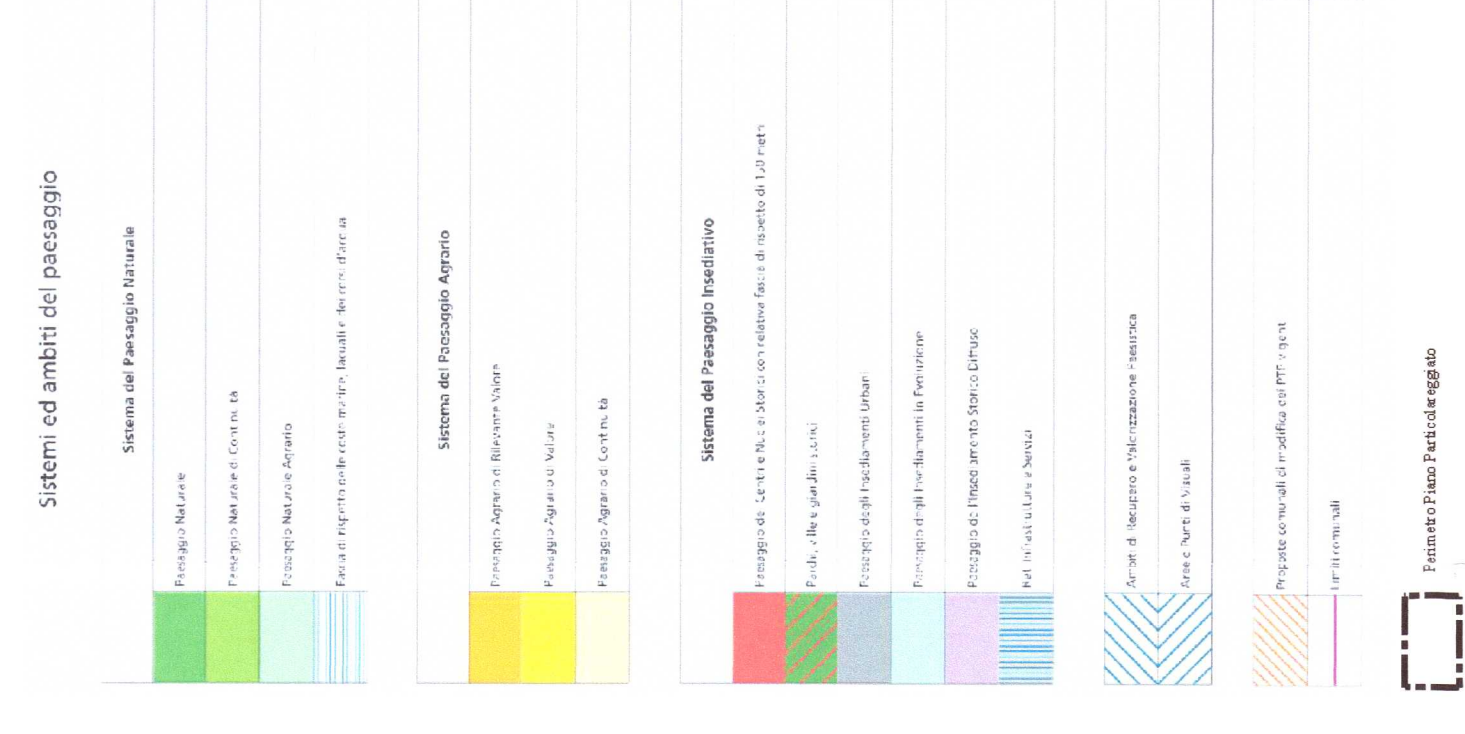
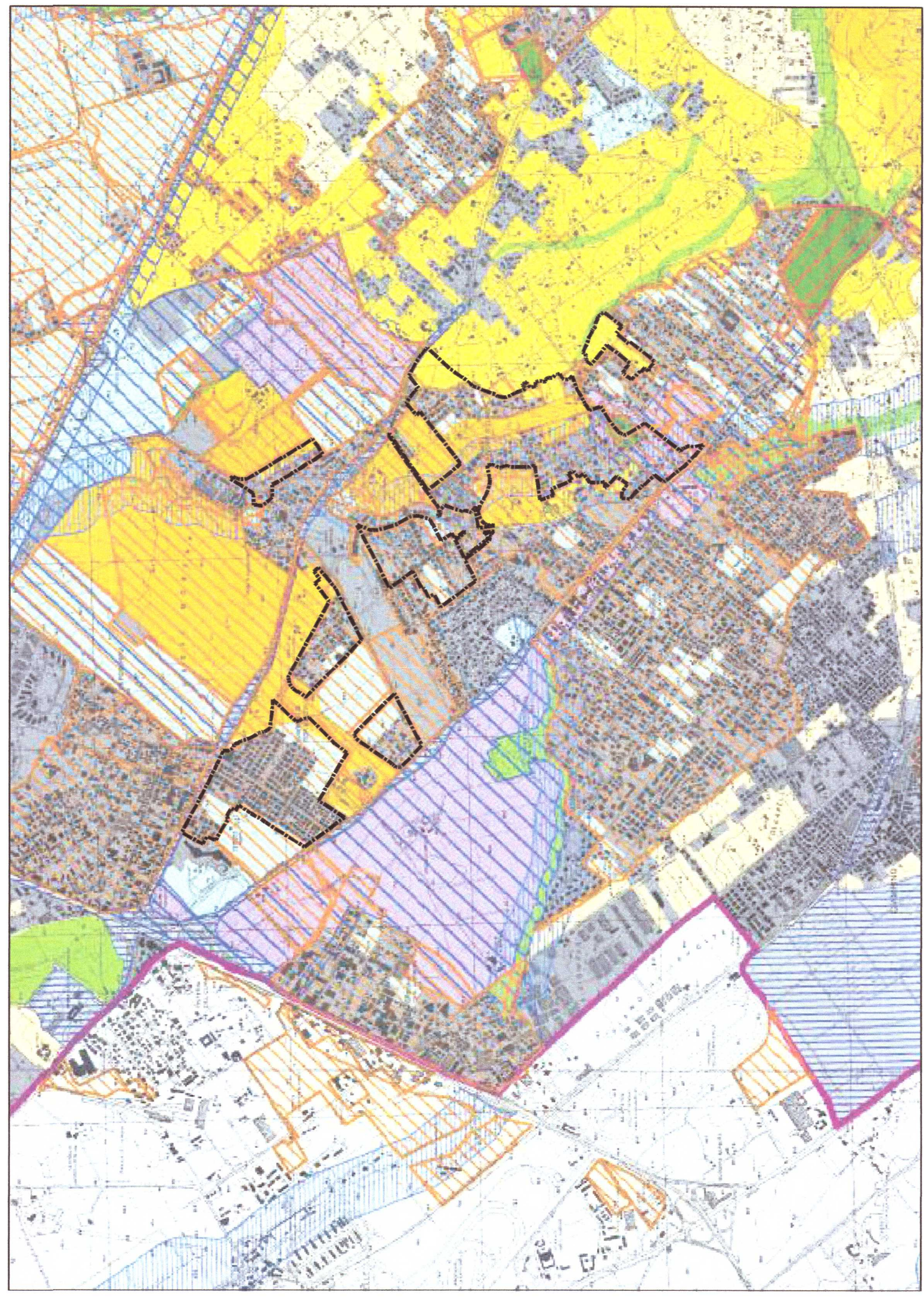

Piano Territoriale Paesistico Regionale
 Beni Paesaggistici
 art. 134 co1 lett. a), b) e c) D.lvo 42/04 - art. 22 L.R. 24/98
 Stralcio tavola B24 foglio 374

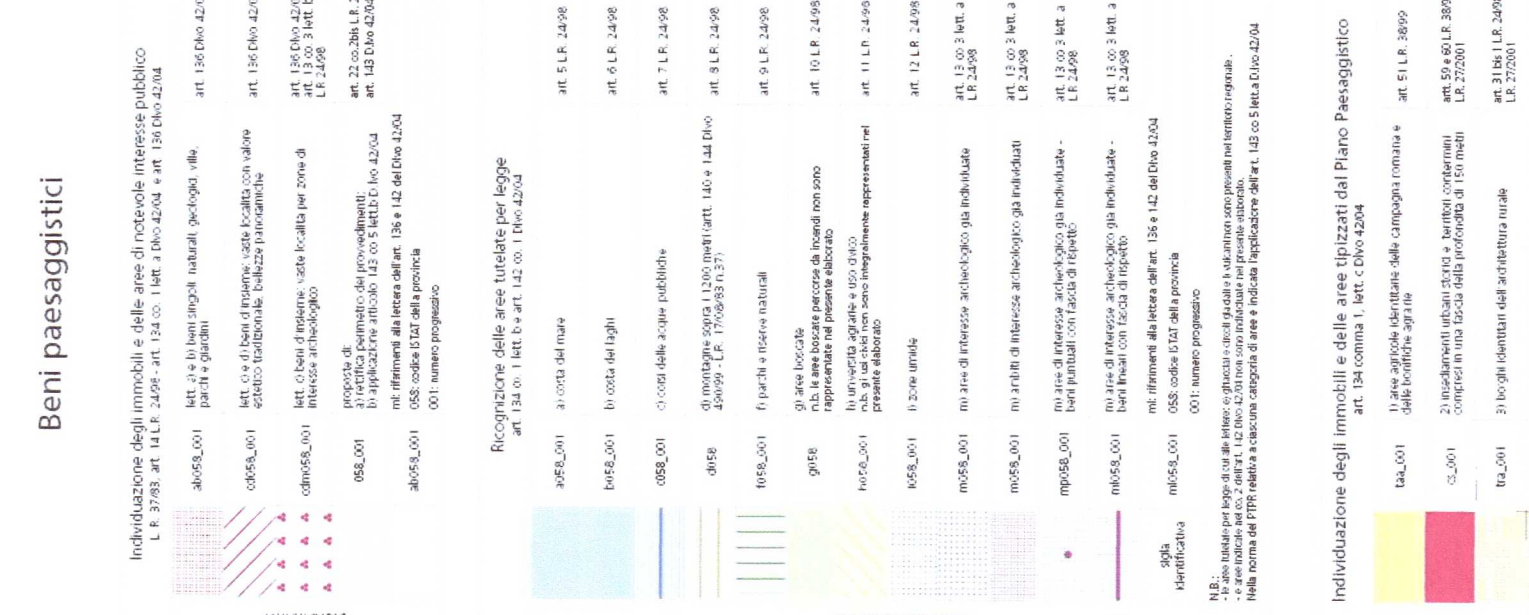
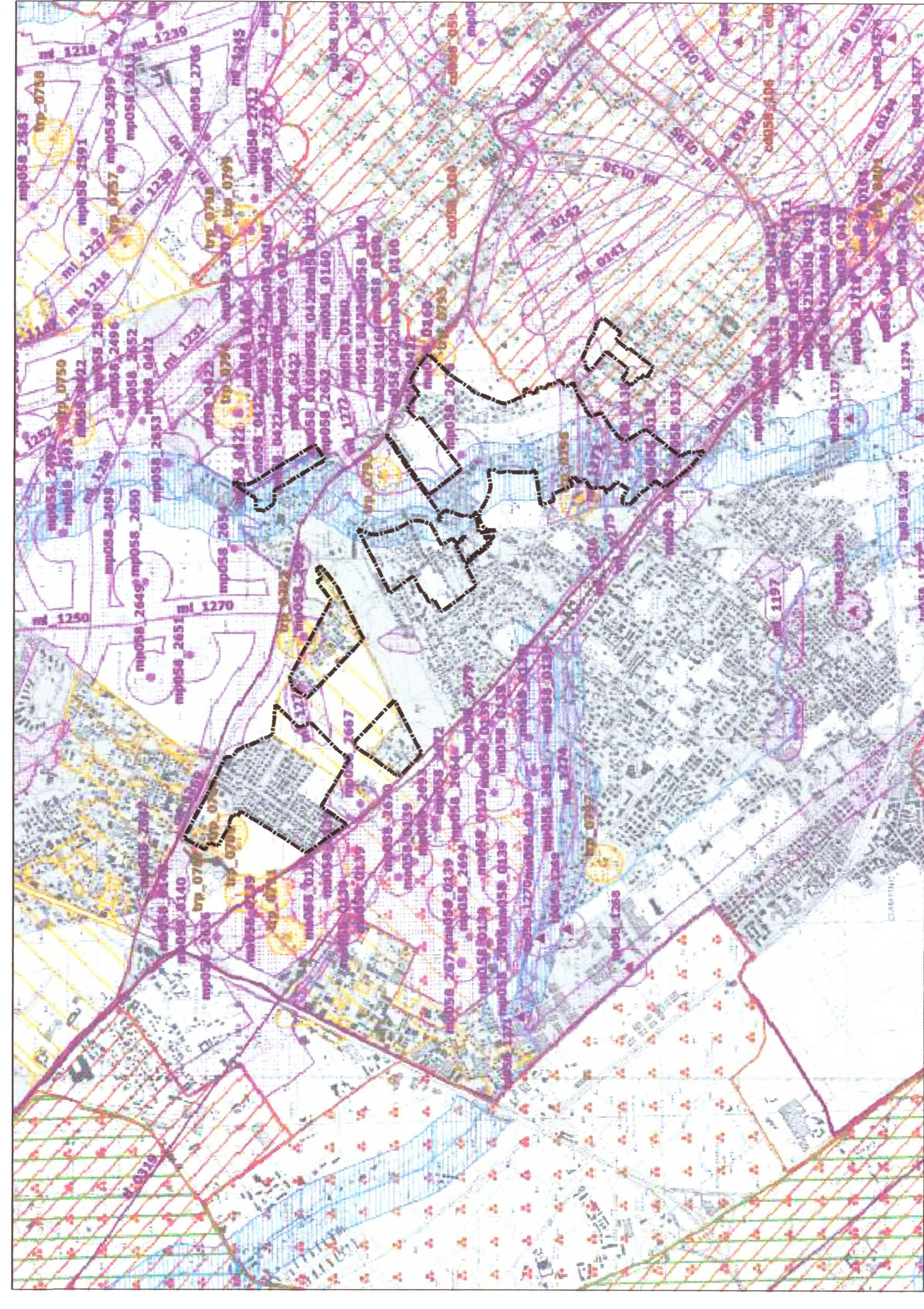

Piano Territoriale Paesistico Regionale
 Beni del patrimonio naturale e culturale
 art. 21, 22 e 23 L.R. 24/98
 Stralcio tavola C24 foglio 374

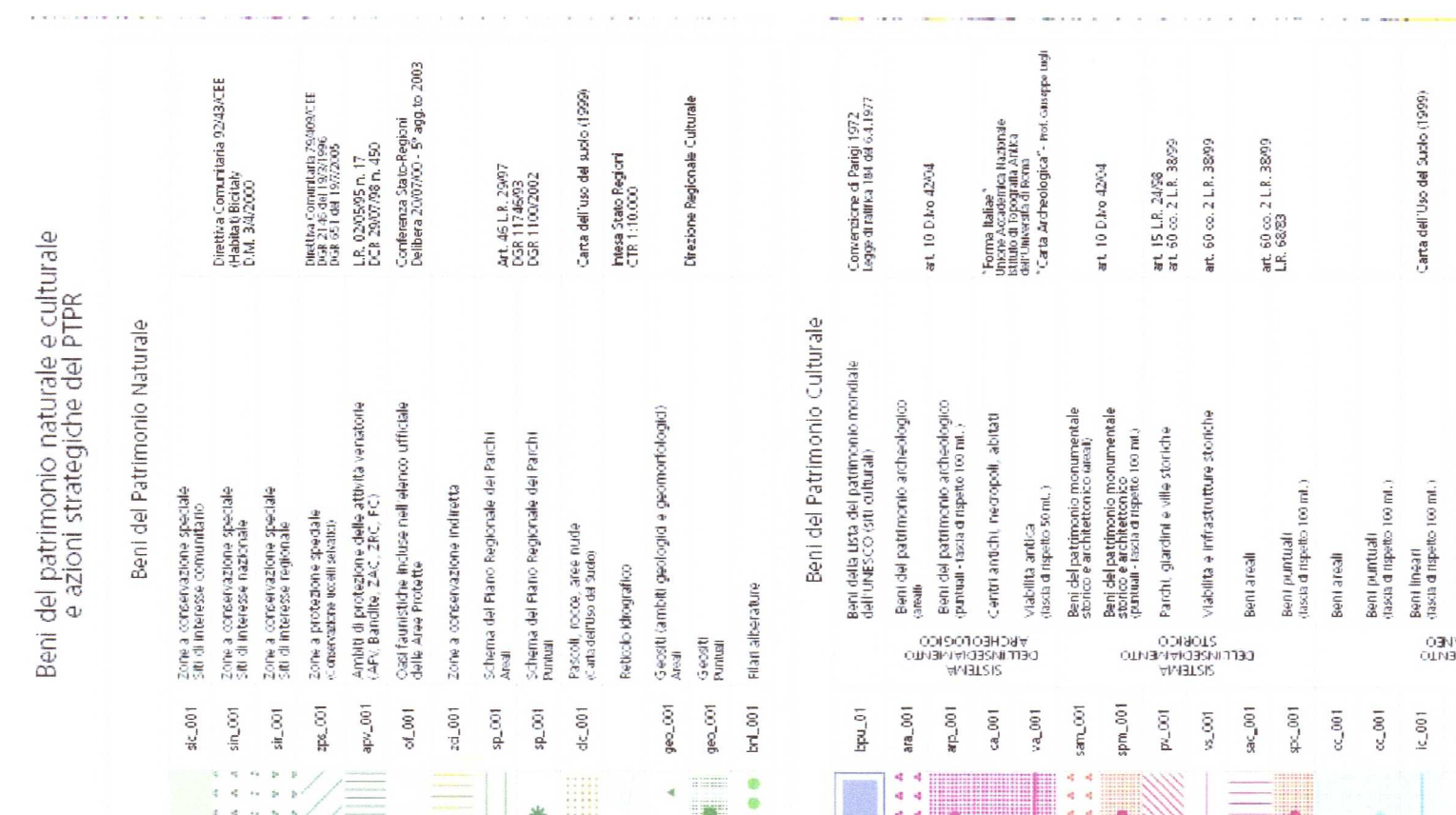
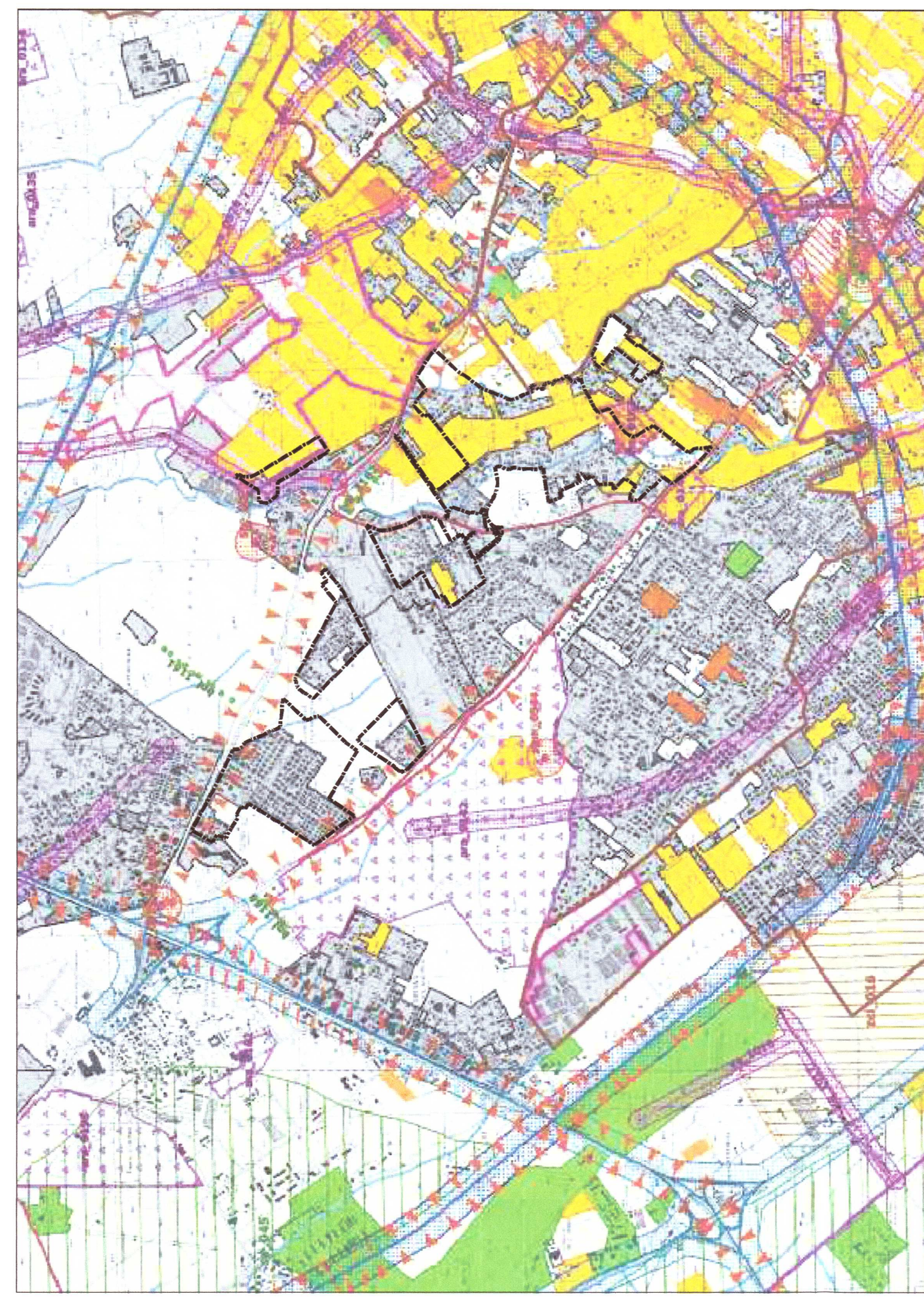

Piano Territoriale Paesistico Regionale
 Proposte comunali di modifica del PTP vigenti
 art. 23 L.R. 24/98 - art. 56 D.lvo 42/04
 Stralcio tavola D24 foglio 374

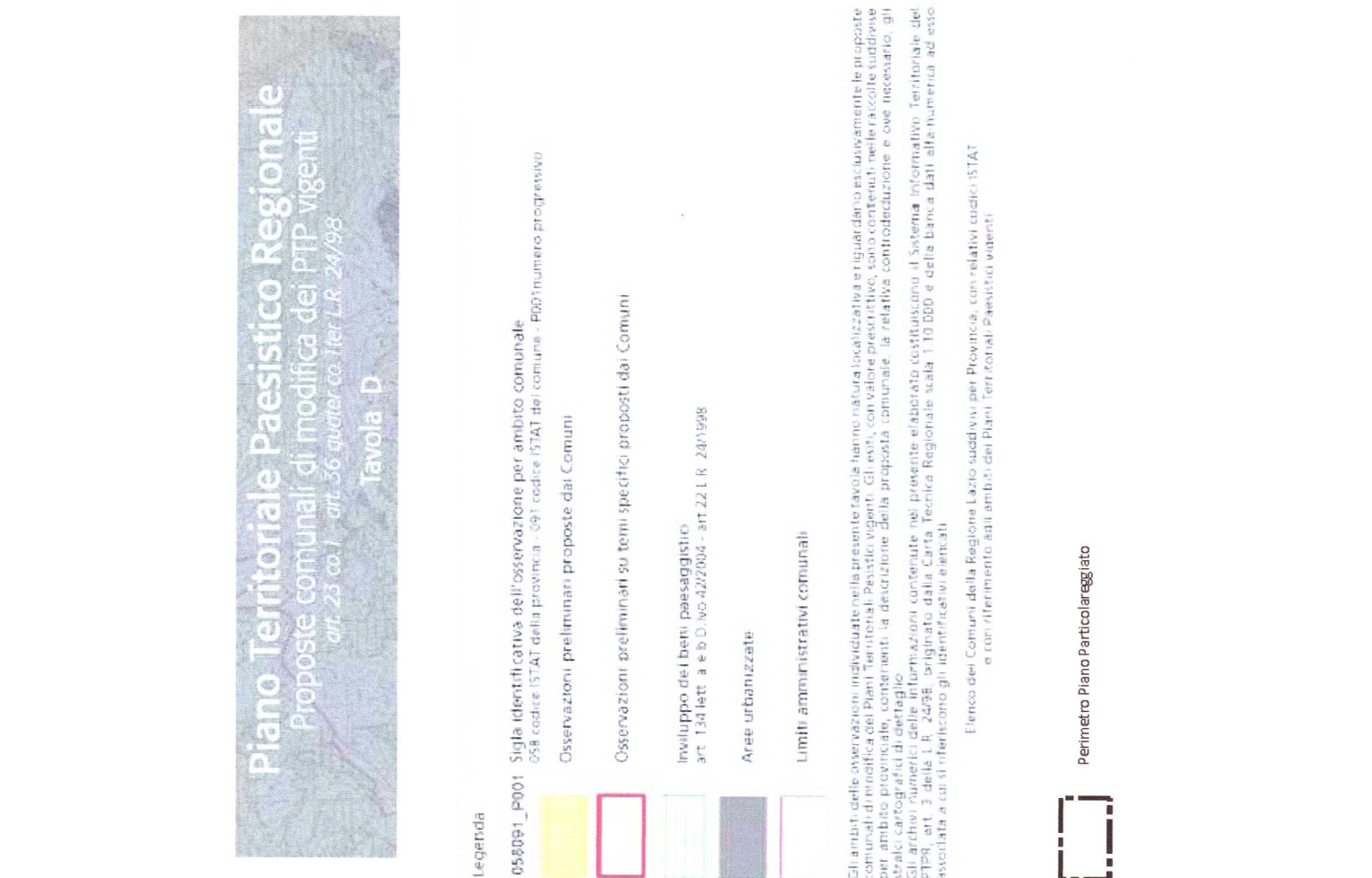
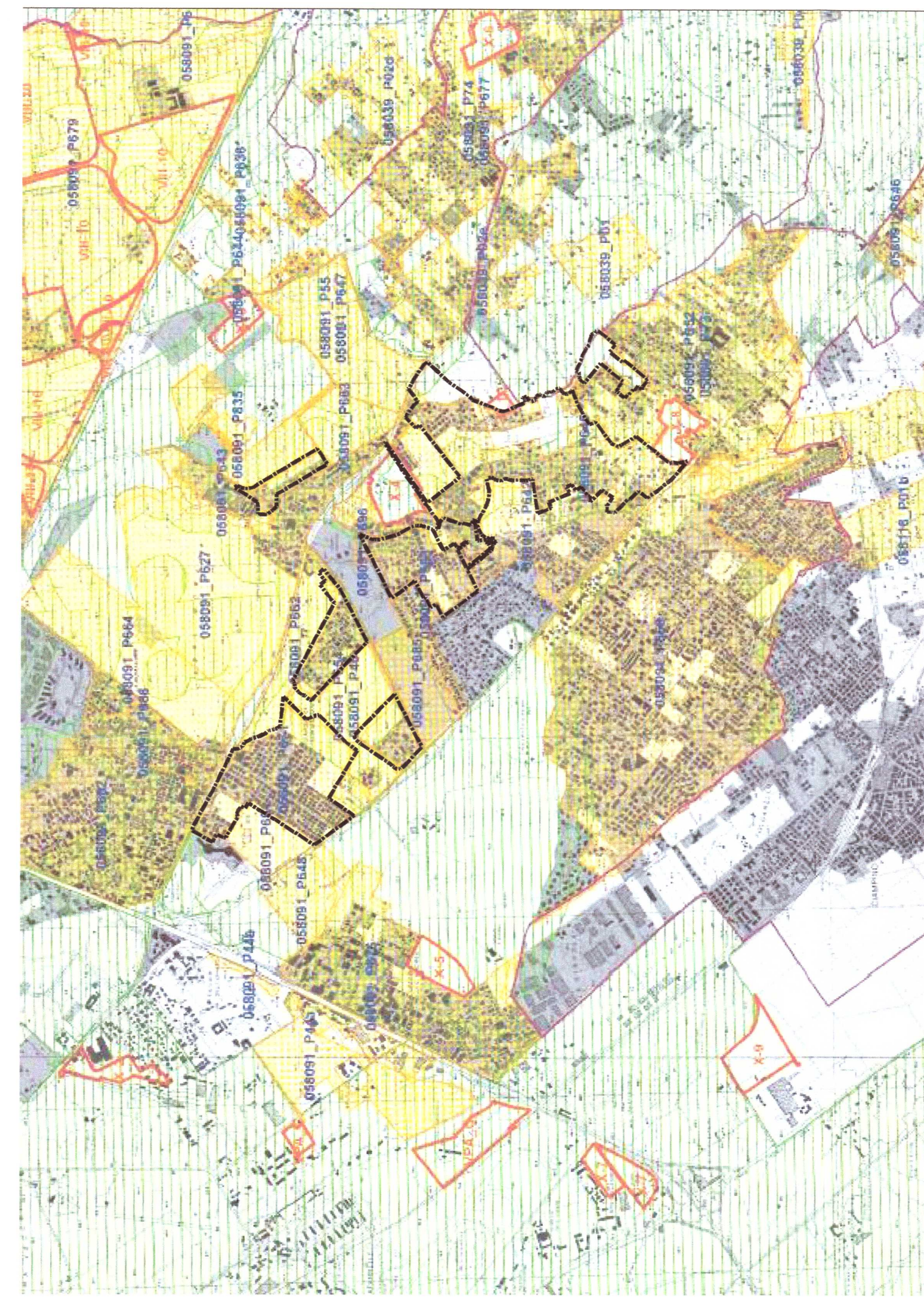

Osservazione al PTPR
 SCALA 1:10.000

