COMUNE DI ROMA
Dipartimento programmazione e attuazione urbanistica
Direzione programmazione e pianificazione del territorio
U.O.Pianificazione e riqualificazione delle aree di interesse pubblico

PIANO DELLE ALIENAZIONI E VALORIZZAZIONI
DEGLI IMMOBILI MILITARI DELLA CITTA' DI ROMA
legge 23 dicembre 2009 n° 191

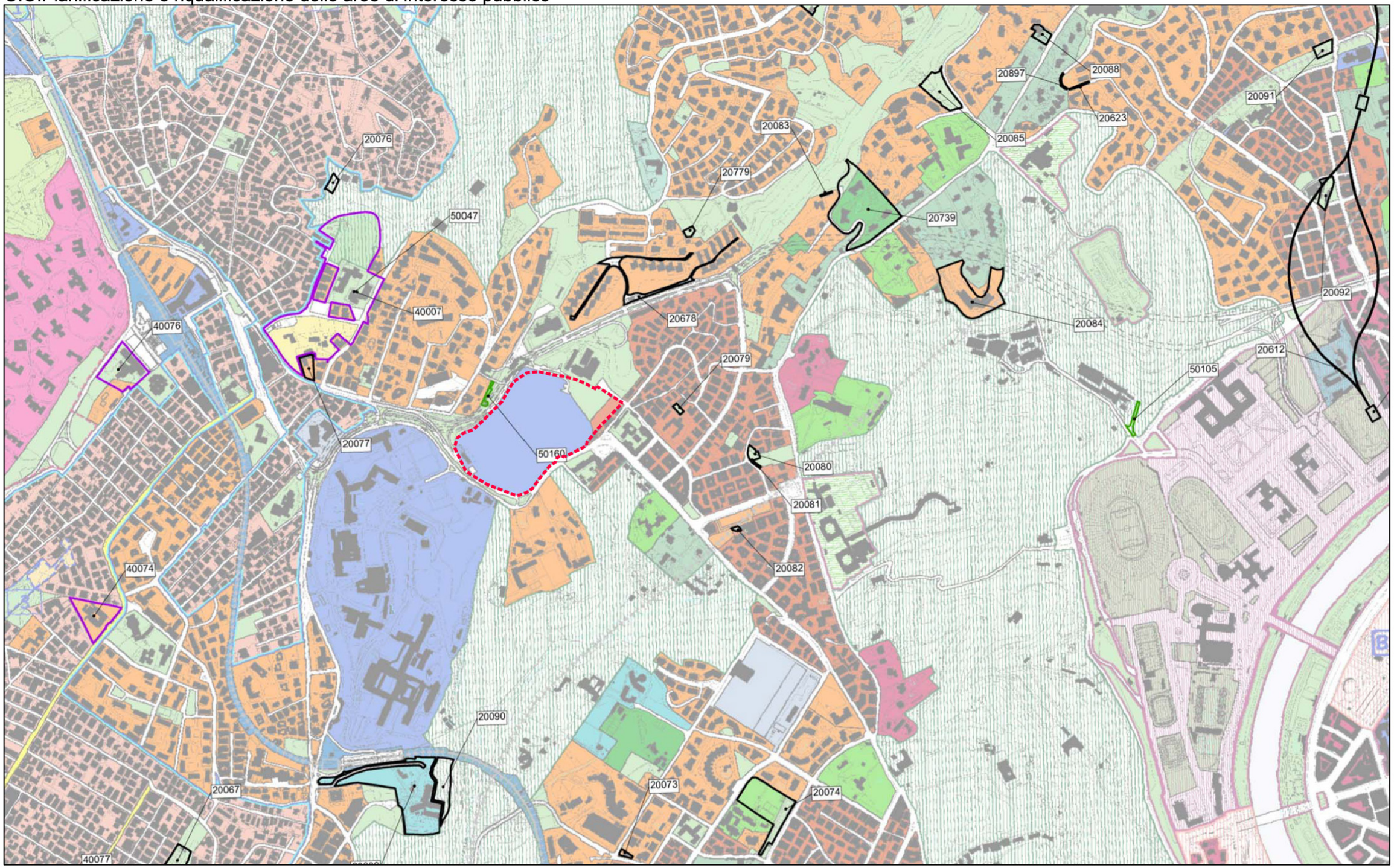

STRALCIO DI P.R.G.
CASERMA ULIVELLI

---------- Perimetro dello stralcio
Foglio : 10
Rapp. 1 : 10.000