

KEYPLAN - ANTE OPERAM

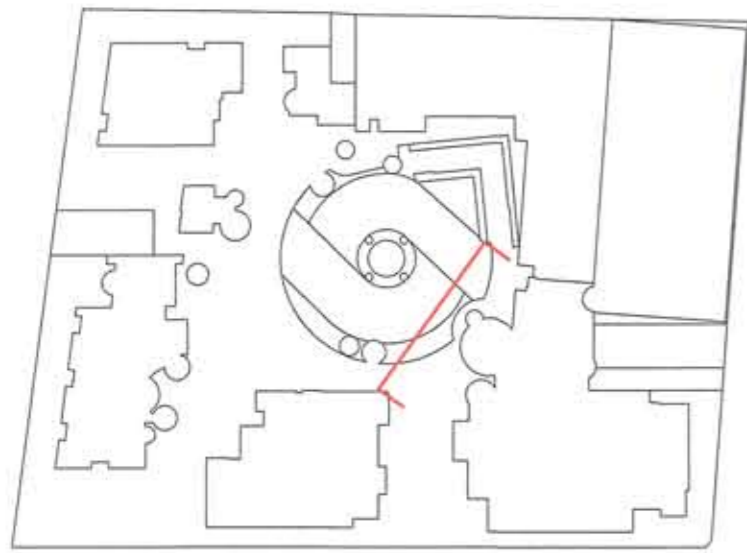

ZONA INTERESSATA DALL'INTERVENTO PER OPERA PUBBLICA

PORZIONE DI EDIFICIO CHE SARA' DEMOLITO PRIMA DELLA REALIZZAZIONE DELL'INTERVENTO



KEYPLAN - POST OPERAM

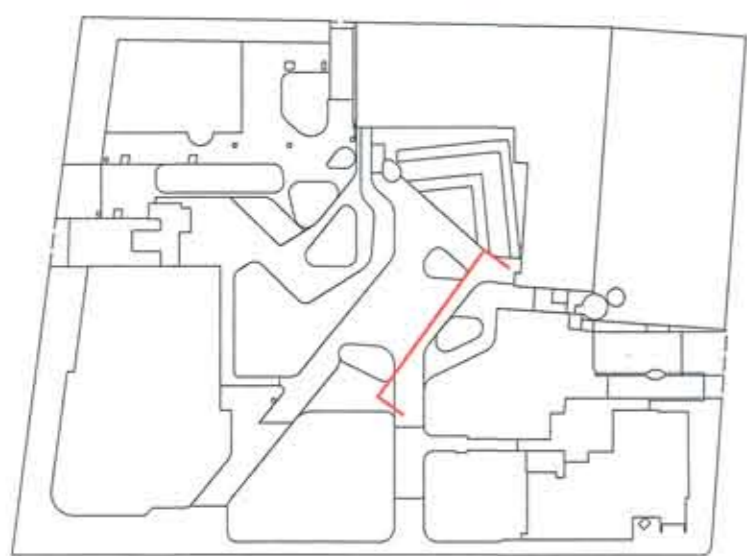

ZONA INTERESSATA DALL'INTERVENTO PER OPERA PUBBLICA



ROMA CAPITALE MUNICIPIO I

REALIZZAZIONE DI OPERA PUBBLICA STRUTTURA DI SERVIZI SOCIO-ASSISTENZIALI DEDICATA AI GIOVANI DIVERSAMENTE ABILI ALL'INTERNO DI UN COMPLESSO IMMOBILIARE SITO IN ROMA, VIA BONCOMPAGNI

PROGETTO DEFINITIVO Ai sensi dell'art. 24 e seguenti DPR 207/2010 P.d.R. approvato con delibera A.C. N.55 del 16/09/2014

NUOVI TIPI

TITOLO ELABORATO: PROSPETTO - ANTE OPERAM E POST OPERAM

TIPO ELABORATO: ARCHITETTONICO

PROPRIETA': Fondo UniCredito Immobiliare Uno
PROPOSTANTI: Torre SGR S.p.A.
Via Marii Caraccioli, 131 Roma, Italia
R.U.P.P.: Ing. Lorenzo Galetta

PROJECT MANAGEMENT: ROBUR PM S.r.l.
Via del Caucaso, 49 00144 Roma, Italia

PROGETTAZIONE ARCHITETTONICA: I.S.I. ENGINEERING S.r.l.
Via Capo Miseno, 11 00141 Roma, Italia
Arch. Paolo Moreno Cavatton C.F.: CVT PMR 59M09 F148X



Gruppo di progettazione: Arch. Odile Giegore Ing. Valentino Ruspi

PROGETTAZIONE IMPIANTI E STRUTTURE: TECNIC Consulting Engineers S.p.A.
Via Panama 85/A 00198 Roma, Italia
Arch. Annamaria Di Fabio

Gruppo di progettazione: Ing. Angelo Ciavarella Ing. Francesco Volonino Arch. Chiara Giuglioli Arch. Dimitris Xydadis

ELABORATO: AR-011

DATA: 28/01/2015
SCALA: 1:50



ANTE OPERAM - PROSPETTO

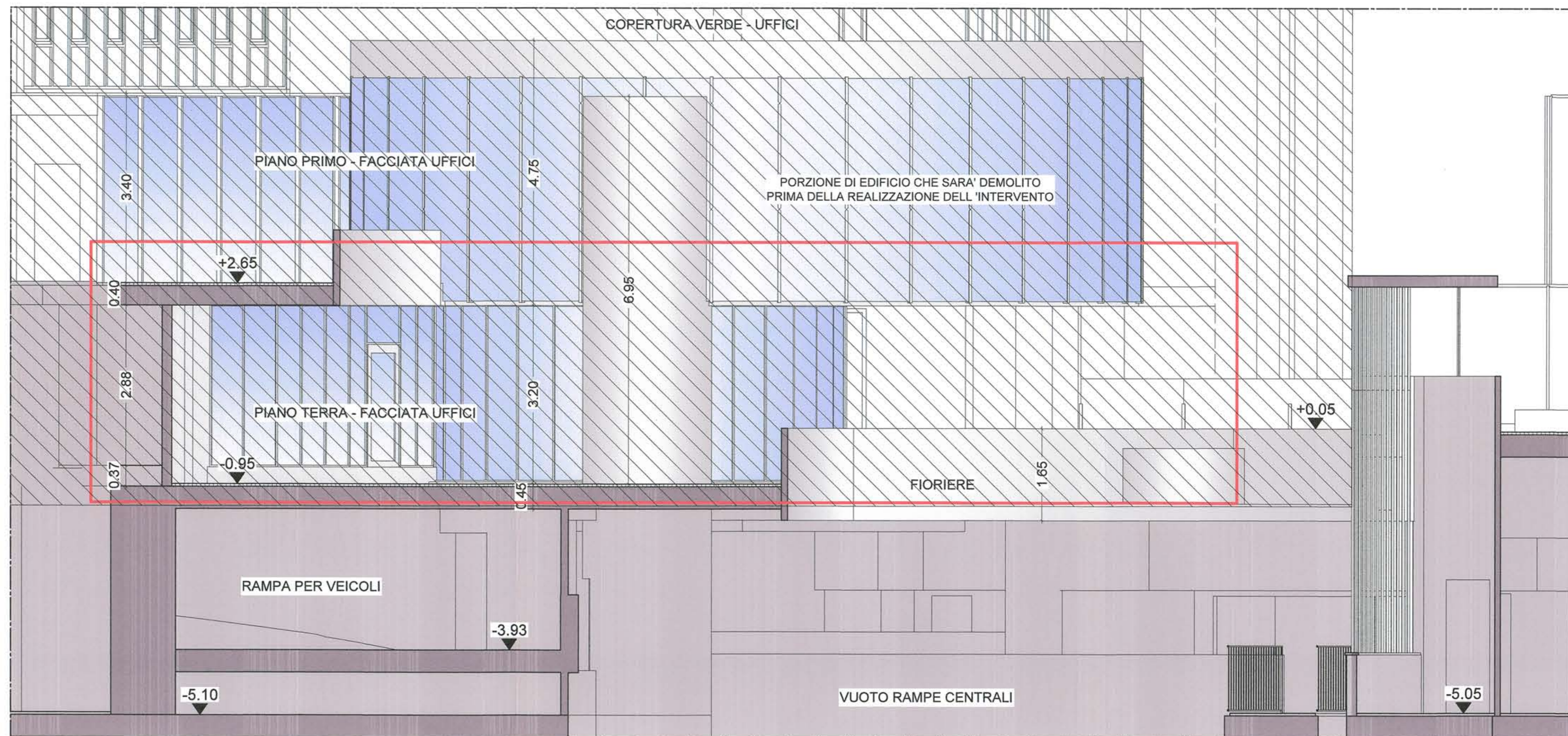

POST OPERAM - PROSPETTO

