

Sistemi e Regole

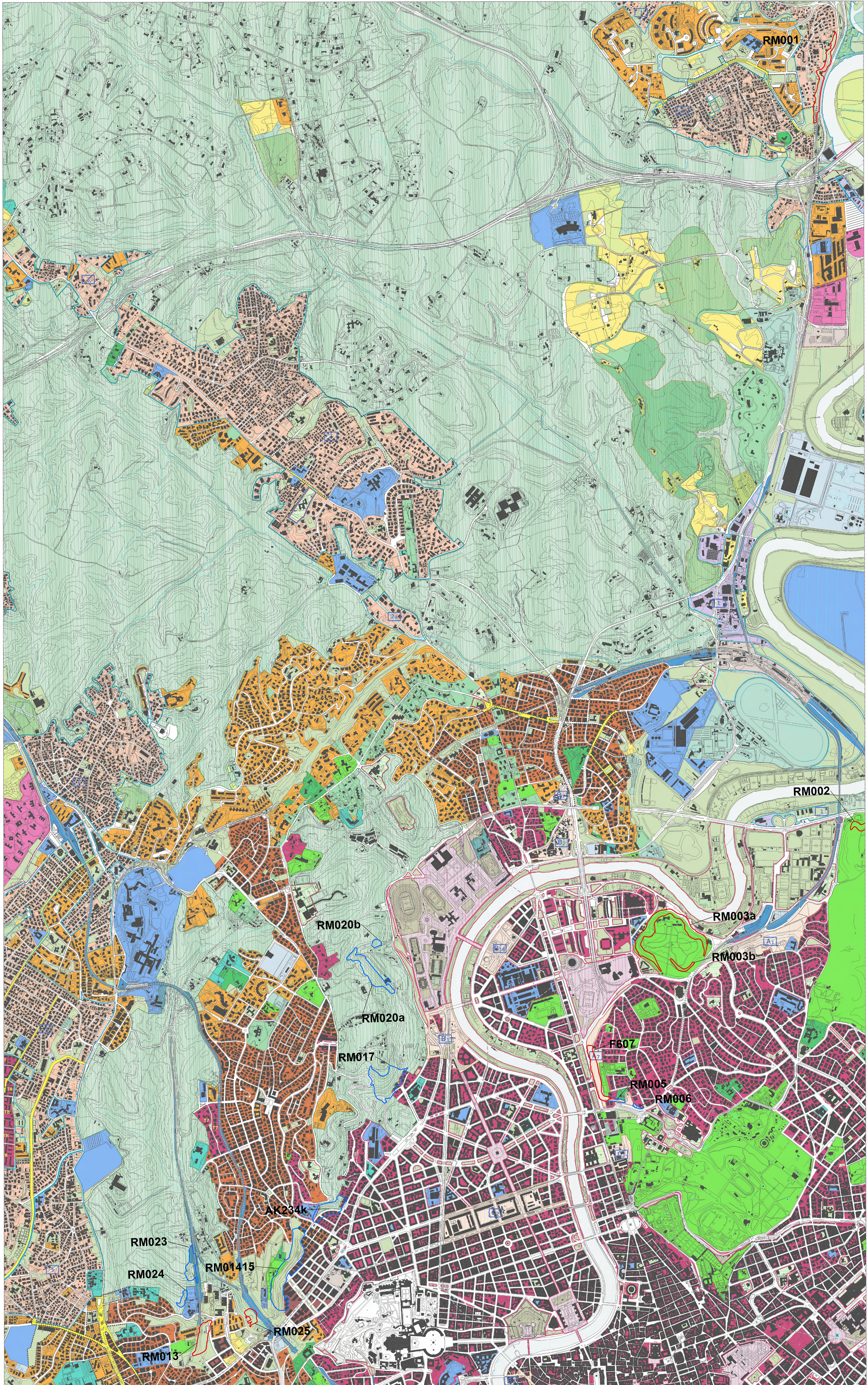

PIANO DI BACINO DEL FIUME TEVERE - VI STRALCIO FUNZIONALE P.S.8 PER L'ASSETTO IDROGEOLOGICO P.A.1 - aggiornamenti ex art. 43, comma 6 e 9, della L.N. n. 43 del 28/2/1984 - REGIONE LAZIO - ROMA CAPITALE - INSERIMENTO/CLASSIFICAZIONE AREE A RISCHIO DA FENOMENO "GRAVITATIVO" SULL'ELABORATO PRESCRITTIVO DI P.R.G. SISTEMI E REGOLE SCALA 1:10.000.

Inserimento di aree a rischio di frana e riclassificazione delle aree a rischio di frana contenute nell'Albanella delle abitazioni a rischio di frana del Piano Stralicio di Assetto Idrogeologico, utilizzate nel territorio regionale del Lazio - Roma Capitale, in aggiornamento e sostituzione alla cartografia allegata al Piano Stralicio di Assetto Idrogeologico vigente, approvato con D.P.C.M. del 10/11/2008 e successivamente approvato con D.P.C.M. del 19/04/2013.

Fonte: AUTORITA' DI BACINO DISTRETTUALE DELL'APPENNINO CENTRALE
 Aggiornamento a seguito del Decreto Segretariale n. 81 del 9/08/2018 - S.U.R. Lazio n. 70 del 28/08/2018.

04	05	06
09	10	11
16	17	18