Comune di Roma
PIANO REGOLATORE GENERALE
adottato con Del. C.C. n.33 del 19/20 marzo 2003
controdedotto con Del. C.C. n.64 del 21/22 marzo 2006

Sistemi e Regole
3*.06

Comune di Roma Dipartimento alle Politiche della Programmazione e Pianificazione del Territorio - Roma Capitale Ufficio Pianificazione e Progettazione Generale
PIANO REGOLATORE GENERALE - CONTRODEDUZIONI ALLE OSSERVAZIONI PRESENTATE **- Deliberazione del Consiglio Comunale N. 64 del 21/22 marzo 2006**
Direttore arch. Daniel Modigliani

foglio **06**
scala 1:10.000
0 metri 1.000

CONFERENZA DI COPIANIFICAZIONE

Sistemi e Regole 1:10.000 - individuazione delle modifiche e integrazioni

1. RECEPIMENTI

1.1 RECEPIMENTI Art.105 comma 3 ter delle NTA - Norma transitoria

2. CONTRODEDUZIONI

3. PdZ Del. C.C. 65/2006

4. ADEGUAMENTI

5. ERRORI MATERIALI

1. RECEPIMENTI

PROGRESSIVO	CODICE AT	ARRIVO	
10014	02	NP	
10015	01	APPD	
10214	03	APPD	*

1.1 RECEPIMENTI Art.105 comma 3 ter delle NTA - Norma transitoria

PROGRESSIVO	CODICE AT	ARRIVO

2. CONTRODEDUZIONI

PROGRESSIVO	N.OSS	N.PROT	ARRIVO	
20008	2138/2	15114	APPD	*e
20009	1135/1	13998	CAMP	
20010	2598/1	15586	VPA	
20011	1627/1	14587	PRINT RES (VSL)	
20012	3910/1	17221	CAMP	
20013	3/797/1	17089	PRINT ATT (tessuti)	
20511	4055/1	17481	VPA	
20563	2075/1	15051	NP	

3. PdZ Del. C.C. 65/2006

PROGRESSIVO	CODICE AT	DENOMINAZIONE	ARRIVO / CODICE SS e RR

4. ADEGUAMENTI

PROGRESSIVO	CODICE AT	PARTENZA	ARRIVO

5. ERRORI MATERIALI

PROGRESSIVO	CODICE AT	ARRIVO

* Modifiche ed integrazioni successive alla Del. C.C. n. 64 del 21-22/03/06

e Errori materiali delle controdeduzioni

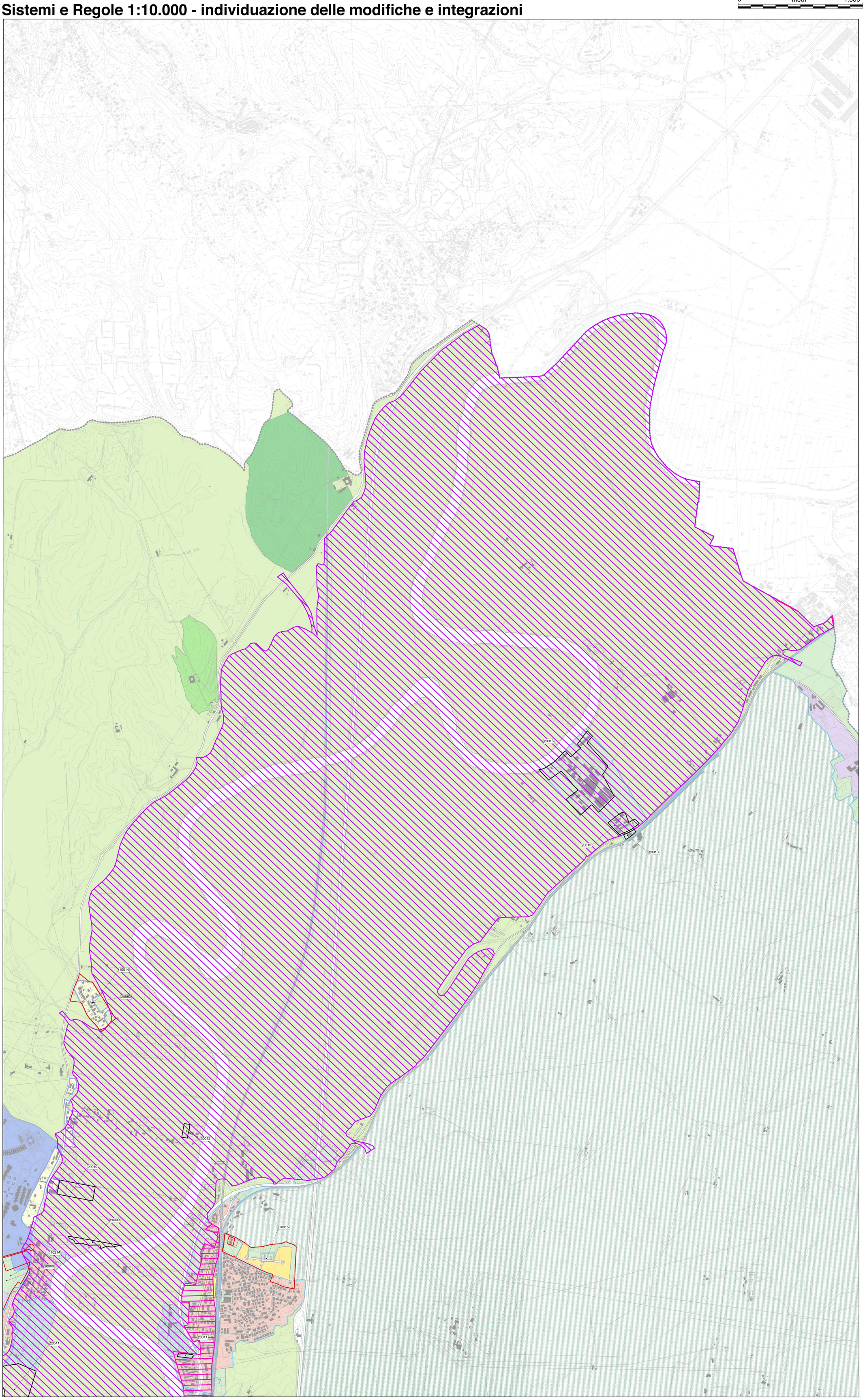

ROMA CAPITALE

Aree di esondazione (fasce e zone a rischio idraulico) del fiume Tevere, del fiume Aniene e del reticolo secondario.

Autorità di Bacino del Tevere:
- Piano di Assetto Idrogeologico* (P.A.I.);
- Piano Stralcio Funzionale 1** (P.S.1);
- Piano Stralcio 5 per l'area metropolitana romana*** (P.S.5).

* Approvato con D.P.C.M. del 10 Novembre 2006 (Pubblicato nella G.U. n. 33 del 9 Febbraio 2007) in corso di aggiornamento
** Approvato con D.P.C.M. del 3 Settembre 1998 in corso di aggiornamento
*** Approvato con D.P.C.M. del 3 Marzo 2009 (Pubblicato nella G.U. n. 114 del 19 Maggio 2009) in corso di aggiornamento

Fonte: Autorità di Bacino Nazionale del fiume Tevere

Aree a monte della diga di Castel Giubileo soggette ad esondazione naturale con tempi di ritorno (Tr) di ordine secolare dove deve essere garantita la libera espansione del volume di accumulo delle acque, il suo libero deflusso e la tutela e il recupero delle componenti naturali

Zona A, area di inedificabilità e tutela integrale

Zona B, area di completamento edilizio di strumenti urbanistici approvati e convenzionati alla data del 23.11.1994

Aree a valle della diga di Castel Giubileo.

Fascia A, area di esondazione diretta delle piene di riferimento di ordine secolare (Tr=50 e 100 anni) del fiume Tevere, Aniene e del reticolo minore e secondario in cui devono essere salvaguardate le

Fascia AA, area di esondazione interna alle strutture arginali e area inondabile riferibile a piene ordinarie del fiume Tevere dove deve essere assicurato il massimo deflusso e l'officiosità idraulica ai fini della salvaguardia idraulica della città di Roma

Fascia B, area di esondazione diretta e indiretta delle piene del fiume Aniene con Tr=200 anni e area marginale della piena con Tr=50 anni; in queste aree deve essere garantita l'espansione naturale della piena e il recupero e la tutela del patrimonio storico-ambientale con il controllo della pressione antropica

Zona a rischio idraulico medio R2 per cui è necessaria la gestione attraverso i piani di protezione civile

Zona a rischio idraulico elevato R3 per cui è necessario realizzare opere di difesa

Zona a rischio idraulico molto elevato R4 per cui è necessario realizzare opere di difesa

RISORSE KPR - SPA

maggio 2011

05	**06**	07
10	11	12