Comune di Roma Dipartimento alle Politiche della Programmazione e Pianificazione del Territorio – Roma Capitale Ufficio Pianificazione e Progettazione Generale
PIANO REGOLATORE GENERALE
Direttore arch. Daniel Modigliani

foglio **XI**
scala 1:20.000

Rete ecologica

0 metri 2.000

STRUTTURA DELLA RETE ECOLOGICA

- Componente Primaria (A)
- Componente Secondaria (B)
- Componente di completamento (C)

SISTEMA AMBIENTALE
(da Sistemi e Regole rapp.1:10.000)

ACQUE
- Reticolo idrografico principale D.Lgs. n. 490/99
- Reticolo idrografico minore
- Laghi

PARCHI E RISERVE
- Aree protette: parchi regionali istituiti e Tenuta di Castel Porziano
- Aree protette: perimetrazione delibere CC: n. 39/95 e n. 162/96

AGRO ROMANO
- Aree agricole

SISTEMA INSEDIATIVO
(da Sistemi e Regole rapp.1:10.000)

- Filari di alberi e alberature stradali

VERDE DELLA CITTA' STORICA
- -Ville Storiche
- -Centro Archeologico Monumentale
- -Edifici Speciali isolati di interesse storico, architettonico, monumentale
- -Spazi verdi privati di valore storico-morfologico e ambientale
- -Spazi Aperti

VERDE DELLA CITTA' CONSOLIDATA, DA RISTRUTTURARE, DELLA TRASFORMA ZIONE,DEI PROGETTI STRUTTURANTI,DEL SISTEMA DEI SERVIZI E DELLE INFRASTUTTURE
- -Verde privato
- -Verde pubblico e servizi pubblici di livello locale (Artt.11, A.T.O., ambiti a pianificazione particolareggiata definita, centralità a pianificazione definita, centralità da pianificare)
- -Verde privato attrezzato

AREE INTERESSATE DA NUOVI INTERVENTI
- Interventi nella Città da Ristrutturare (Articoli 11 L.493/93). Interventi nella Città della Trasformazione (Ambiti di trasformazione ordinaria e ambiti a pianificazione particolareggiata definita). Progetti Strutturanti (Centralità urbane e metropolitane a pianificazione definita e da definire)
- Individuazione dei nuclei di edilizia ex abusiva da recuperare
- Aree di riserva a trasformabilità vincolata

SISTEMA DEI SERVIZI E DELLE INFRASTRUTTURE
(da Sistemi e Regole rapp.1:10.000)

- Servizi pubblici di livello urbano
- Servizi privati
- Infrastrutture tecnologiche

- Confine comunale

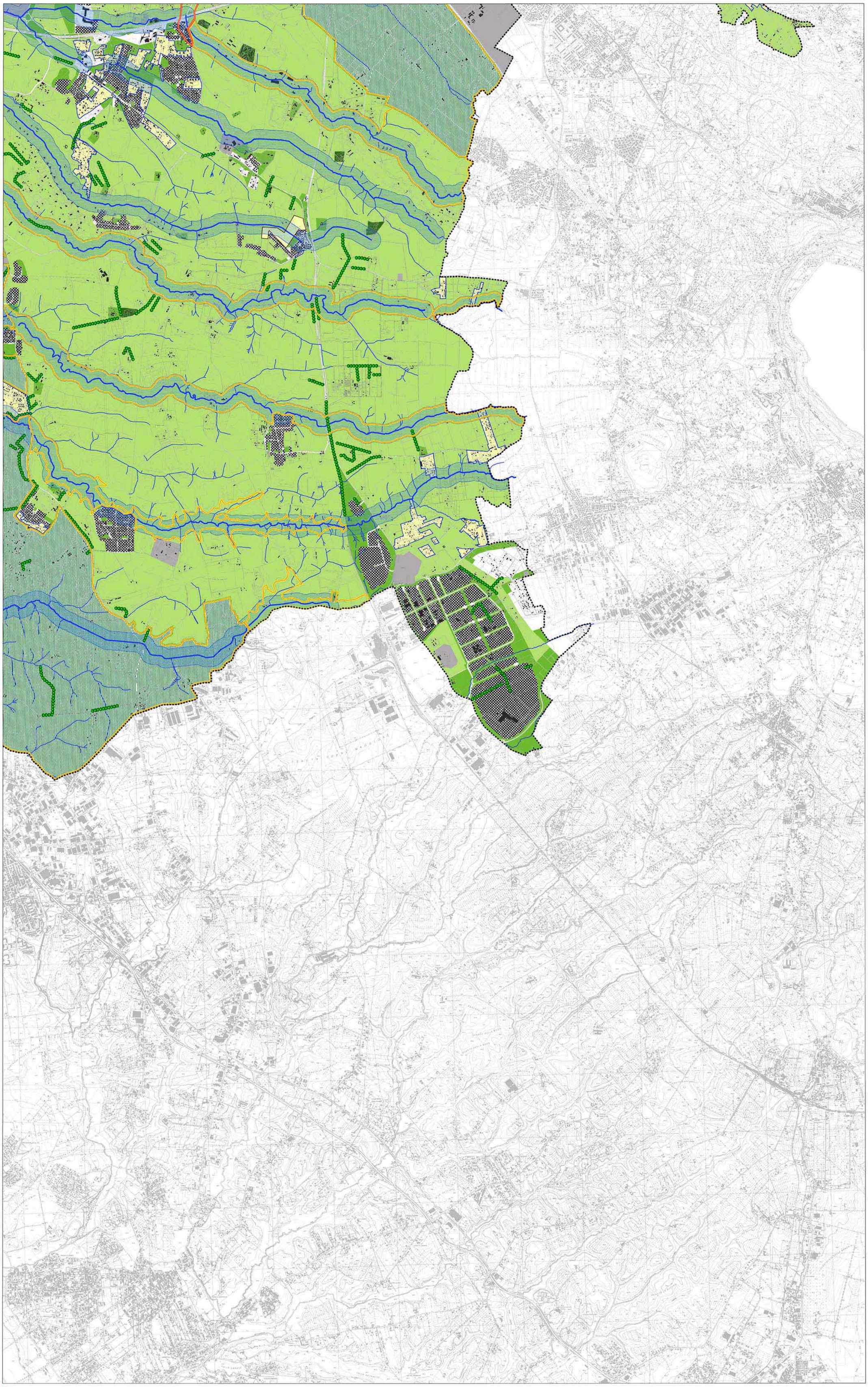

V	VI	VII
X	**XI**	