Comune di Roma
PIANO REGOLATORE GENERALE
adottato con Del. C.C. n.33 del 19/20 marzo 2003
controdedotto con Del. C.C. n.64 del 21/22 marzo 2006

Sistemi e Regole
3*.05

Comune di Roma Dipartimento alle Politiche della Programmazione e Pianificazione del Territorio - Roma Capitale Ufficio Pianificazione e Progettazione Generale

PIANO REGOLATORE GENERALE - CONTRODEDUZIONI ALLE OSSERVAZIONI PRESENTATE - **Deliberazione del Consiglio Comunale N. 64 del 21/22 marzo 2006**

Direttore arch. Daniel Modigliani

foglio **05**
scala 1:10.000

0 metri 1.000

CONFERENZA DI COPIANIFICAZIONE

Sistemi e Regole 1:10.000 - individuazione delle modifiche e integrazioni

1. RECEPIMENTI

1.1 RECEPIMENTI Art.105 comma 3 ter delle NTA - Norma transitoria

2. CONTRODEDUZIONI

3. PdZ Del. C.C. 65/2006

4. ADEGUAMENTI

5. ERRORI MATERIALI

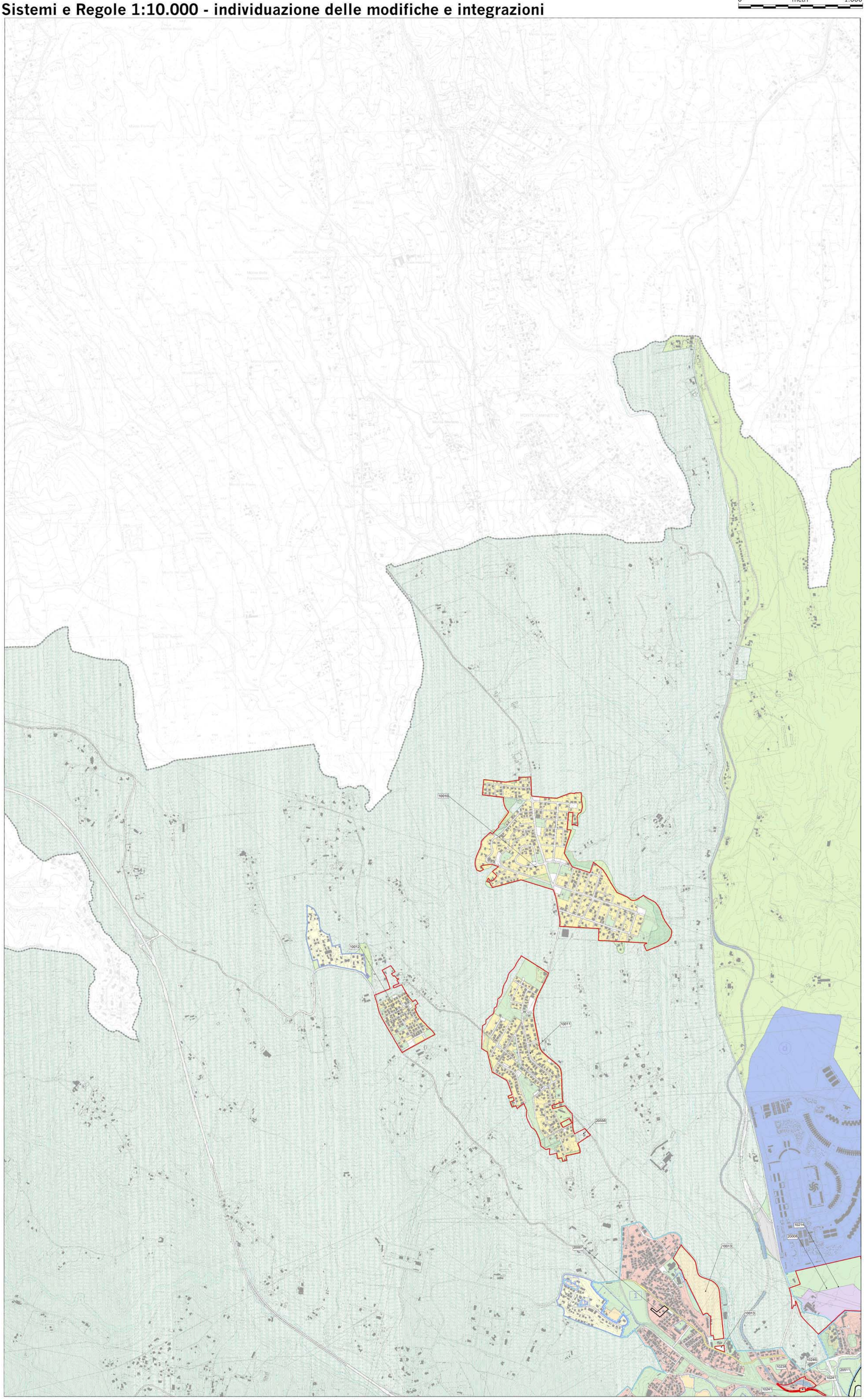

1. RECEPIMENTI

PROGRESSIVO	CODICE AT	ARRIVO	
10010	03	APPD	
10011	04	APPD	
10012	02	APPD	
10013	01	APPD	
10214	05	APPD	*
10238	01	da definire	
10241	01	FER	
10246	01	FER	

1.1 RECEPIMENTI Art.105 comma 3 ter delle NTA - Norma transitoria

PROGRESSIVO	CODICE AT	ARRIVO

2. CONTRODEDUZIONI

PROGRESSIVO	N.OSS	N.PROT	ARRIVO	
20007	1899/11	14950	PRINT RES (VSL)	
20008	2138/2	15114	APPD	*
20511	4055/1	17481	VPA	
20556	/	/	APPD	

3. PdZ Del. C.C. 65/2006

PROGRESSIVO	CODICE AT	DENOMINAZIONE	ARRIVO / CODICE SS e RR

4. ADEGUAMENTI

PROGRESSIVO	CODICE AT	PARTENZA	ARRIVO

5. ERRORI MATERIALI

PROGRESSIVO	CODICE AT	ARRIVO

* Modifiche ed integrazioni successive alla Del. C.C. n. 64 del 21-22/03/06

e Errori materiali delle controdeduzioni

02		
04	**05**	06
09	10	11

Coordinamento Cartografia Informatizzata Volo giugno 1998 Accordo Comune di Roma - Cartesia S.p.A. Cartografia in corso di certificazione Riproduzione vietata