

Comune di Roma  
PIANO REGOLATORE GENERALE  
adottato con Del. C.C. n.33 del 19/20 marzo 2003  
controdedotto con Del. C.C. n.64 del 21/22 marzo 2006

Sistemi e Regole  
3\*.19

- 1. RECEPIMENTI
- 1.1 RECEPIMENTI Art.105 comma 3 ter delle NTA - Norma transitoria
- 2. CONTRODEDUZIONI
- 3. PdZ Del. C.C. 65/2006
- 4. ADEGUAMENTI
- 5. ERRORI MATERIALI

1. RECEPIMENTI

| PROSPETTIVA | COORDINATE AT | ABBIGLIO |
|-------------|---------------|----------|
| 10000001    | 10000001      | ABBIGLIO |
| 10000002    | 10000002      | ABBIGLIO |
| 10000003    | 10000003      | ABBIGLIO |
| 10000004    | 10000004      | ABBIGLIO |
| 10000005    | 10000005      | ABBIGLIO |
| 10000006    | 10000006      | ABBIGLIO |
| 10000007    | 10000007      | ABBIGLIO |
| 10000008    | 10000008      | ABBIGLIO |
| 10000009    | 10000009      | ABBIGLIO |
| 10000010    | 10000010      | ABBIGLIO |
| 10000011    | 10000011      | ABBIGLIO |
| 10000012    | 10000012      | ABBIGLIO |
| 10000013    | 10000013      | ABBIGLIO |
| 10000014    | 10000014      | ABBIGLIO |
| 10000015    | 10000015      | ABBIGLIO |
| 10000016    | 10000016      | ABBIGLIO |
| 10000017    | 10000017      | ABBIGLIO |
| 10000018    | 10000018      | ABBIGLIO |
| 10000019    | 10000019      | ABBIGLIO |
| 10000020    | 10000020      | ABBIGLIO |

1.1 RECEPIMENTI Art.105 comma 3 ter delle NTA - Norma transitoria

| PROSPETTIVA | COORDINATE AT | ABBIGLIO |
|-------------|---------------|----------|
| 10000021    | 10000021      | ABBIGLIO |
| 10000022    | 10000022      | ABBIGLIO |
| 10000023    | 10000023      | ABBIGLIO |
| 10000024    | 10000024      | ABBIGLIO |
| 10000025    | 10000025      | ABBIGLIO |
| 10000026    | 10000026      | ABBIGLIO |
| 10000027    | 10000027      | ABBIGLIO |
| 10000028    | 10000028      | ABBIGLIO |
| 10000029    | 10000029      | ABBIGLIO |
| 10000030    | 10000030      | ABBIGLIO |

2. CONTRODEDUZIONI

| PROSPETTIVA | COORDINATE AT | ABBIGLIO |
|-------------|---------------|----------|
| 10000031    | 10000031      | ABBIGLIO |
| 10000032    | 10000032      | ABBIGLIO |
| 10000033    | 10000033      | ABBIGLIO |
| 10000034    | 10000034      | ABBIGLIO |
| 10000035    | 10000035      | ABBIGLIO |
| 10000036    | 10000036      | ABBIGLIO |
| 10000037    | 10000037      | ABBIGLIO |
| 10000038    | 10000038      | ABBIGLIO |
| 10000039    | 10000039      | ABBIGLIO |
| 10000040    | 10000040      | ABBIGLIO |
| 10000041    | 10000041      | ABBIGLIO |
| 10000042    | 10000042      | ABBIGLIO |
| 10000043    | 10000043      | ABBIGLIO |
| 10000044    | 10000044      | ABBIGLIO |
| 10000045    | 10000045      | ABBIGLIO |
| 10000046    | 10000046      | ABBIGLIO |
| 10000047    | 10000047      | ABBIGLIO |
| 10000048    | 10000048      | ABBIGLIO |
| 10000049    | 10000049      | ABBIGLIO |
| 10000050    | 10000050      | ABBIGLIO |
| 10000051    | 10000051      | ABBIGLIO |
| 10000052    | 10000052      | ABBIGLIO |
| 10000053    | 10000053      | ABBIGLIO |
| 10000054    | 10000054      | ABBIGLIO |
| 10000055    | 10000055      | ABBIGLIO |
| 10000056    | 10000056      | ABBIGLIO |
| 10000057    | 10000057      | ABBIGLIO |
| 10000058    | 10000058      | ABBIGLIO |
| 10000059    | 10000059      | ABBIGLIO |
| 10000060    | 10000060      | ABBIGLIO |
| 10000061    | 10000061      | ABBIGLIO |
| 10000062    | 10000062      | ABBIGLIO |
| 10000063    | 10000063      | ABBIGLIO |
| 10000064    | 10000064      | ABBIGLIO |
| 10000065    | 10000065      | ABBIGLIO |
| 10000066    | 10000066      | ABBIGLIO |
| 10000067    | 10000067      | ABBIGLIO |
| 10000068    | 10000068      | ABBIGLIO |
| 10000069    | 10000069      | ABBIGLIO |
| 10000070    | 10000070      | ABBIGLIO |
| 10000071    | 10000071      | ABBIGLIO |
| 10000072    | 10000072      | ABBIGLIO |
| 10000073    | 10000073      | ABBIGLIO |
| 10000074    | 10000074      | ABBIGLIO |
| 10000075    | 10000075      | ABBIGLIO |
| 10000076    | 10000076      | ABBIGLIO |
| 10000077    | 10000077      | ABBIGLIO |
| 10000078    | 10000078      | ABBIGLIO |
| 10000079    | 10000079      | ABBIGLIO |
| 10000080    | 10000080      | ABBIGLIO |
| 10000081    | 10000081      | ABBIGLIO |
| 10000082    | 10000082      | ABBIGLIO |
| 10000083    | 10000083      | ABBIGLIO |
| 10000084    | 10000084      | ABBIGLIO |
| 10000085    | 10000085      | ABBIGLIO |
| 10000086    | 10000086      | ABBIGLIO |
| 10000087    | 10000087      | ABBIGLIO |
| 10000088    | 10000088      | ABBIGLIO |
| 10000089    | 10000089      | ABBIGLIO |
| 10000090    | 10000090      | ABBIGLIO |
| 10000091    | 10000091      | ABBIGLIO |
| 10000092    | 10000092      | ABBIGLIO |
| 10000093    | 10000093      | ABBIGLIO |
| 10000094    | 10000094      | ABBIGLIO |
| 10000095    | 10000095      | ABBIGLIO |
| 10000096    | 10000096      | ABBIGLIO |
| 10000097    | 10000097      | ABBIGLIO |
| 10000098    | 10000098      | ABBIGLIO |
| 10000099    | 10000099      | ABBIGLIO |
| 10000100    | 10000100      | ABBIGLIO |

3. PdZ DEL C.C. 65/2006

| PROSPETTIVA | COORDINATE AT | ABBIGLIO |
|-------------|---------------|----------|
| 10000101    | 10000101      | ABBIGLIO |
| 10000102    | 10000102      | ABBIGLIO |
| 10000103    | 10000103      | ABBIGLIO |
| 10000104    | 10000104      | ABBIGLIO |
| 10000105    | 10000105      | ABBIGLIO |
| 10000106    | 10000106      | ABBIGLIO |
| 10000107    | 10000107      | ABBIGLIO |
| 10000108    | 10000108      | ABBIGLIO |
| 10000109    | 10000109      | ABBIGLIO |
| 10000110    | 10000110      | ABBIGLIO |

4. ADEGUAMENTI

| PROSPETTIVA | COORDINATE AT | ABBIGLIO |
|-------------|---------------|----------|
| 10000111    | 10000111      | ABBIGLIO |
| 10000112    | 10000112      | ABBIGLIO |
| 10000113    | 10000113      | ABBIGLIO |
| 10000114    | 10000114      | ABBIGLIO |
| 10000115    | 10000115      | ABBIGLIO |
| 10000116    | 10000116      | ABBIGLIO |
| 10000117    | 10000117      | ABBIGLIO |
| 10000118    | 10000118      | ABBIGLIO |
| 10000119    | 10000119      | ABBIGLIO |
| 10000120    | 10000120      | ABBIGLIO |

5. ERRORI MATERIALI

| PROSPETTIVA | COORDINATE AT | ABBIGLIO |
|-------------|---------------|----------|
| 10000121    | 10000121      | ABBIGLIO |
| 10000122    | 10000122      | ABBIGLIO |
| 10000123    | 10000123      | ABBIGLIO |
| 10000124    | 10000124      | ABBIGLIO |
| 10000125    | 10000125      | ABBIGLIO |
| 10000126    | 10000126      | ABBIGLIO |
| 10000127    | 10000127      | ABBIGLIO |
| 10000128    | 10000128      | ABBIGLIO |
| 10000129    | 10000129      | ABBIGLIO |
| 10000130    | 10000130      | ABBIGLIO |

\* Modifiche ed integrazioni successive alla Del. C.C. n. 64 del 21-22/03/2006  
\* Errori materiali nelle controdeduzioni

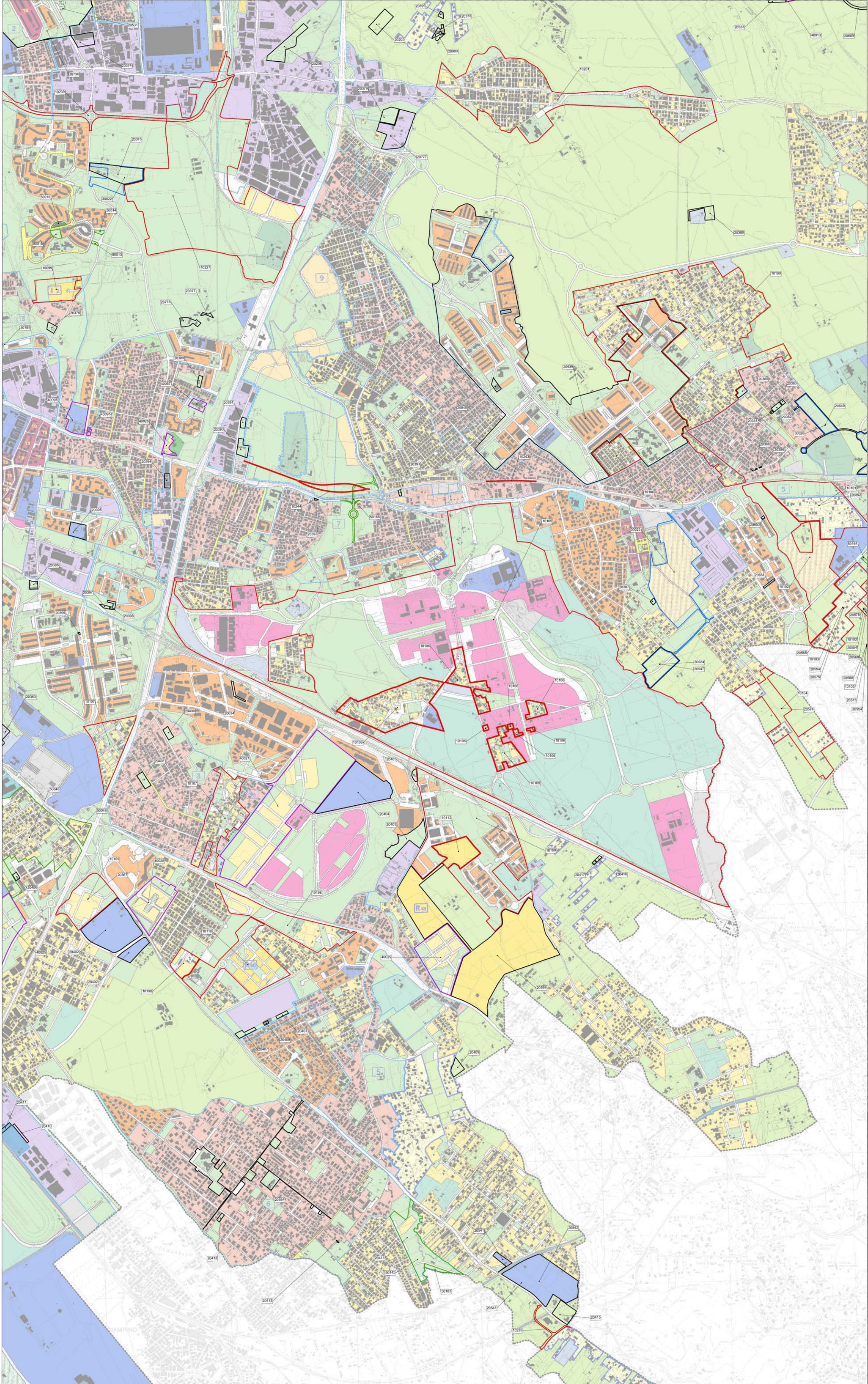

|    |    |    |
|----|----|----|
| 11 | 12 | 13 |
| 18 | 19 | 20 |
| 26 | 27 |    |