

CONFERENZA DI COPIANIFICAZIONE
Sistemi e Regole 1:10.000 - individuazione delle modifiche e integrazioni - componenti ad esito

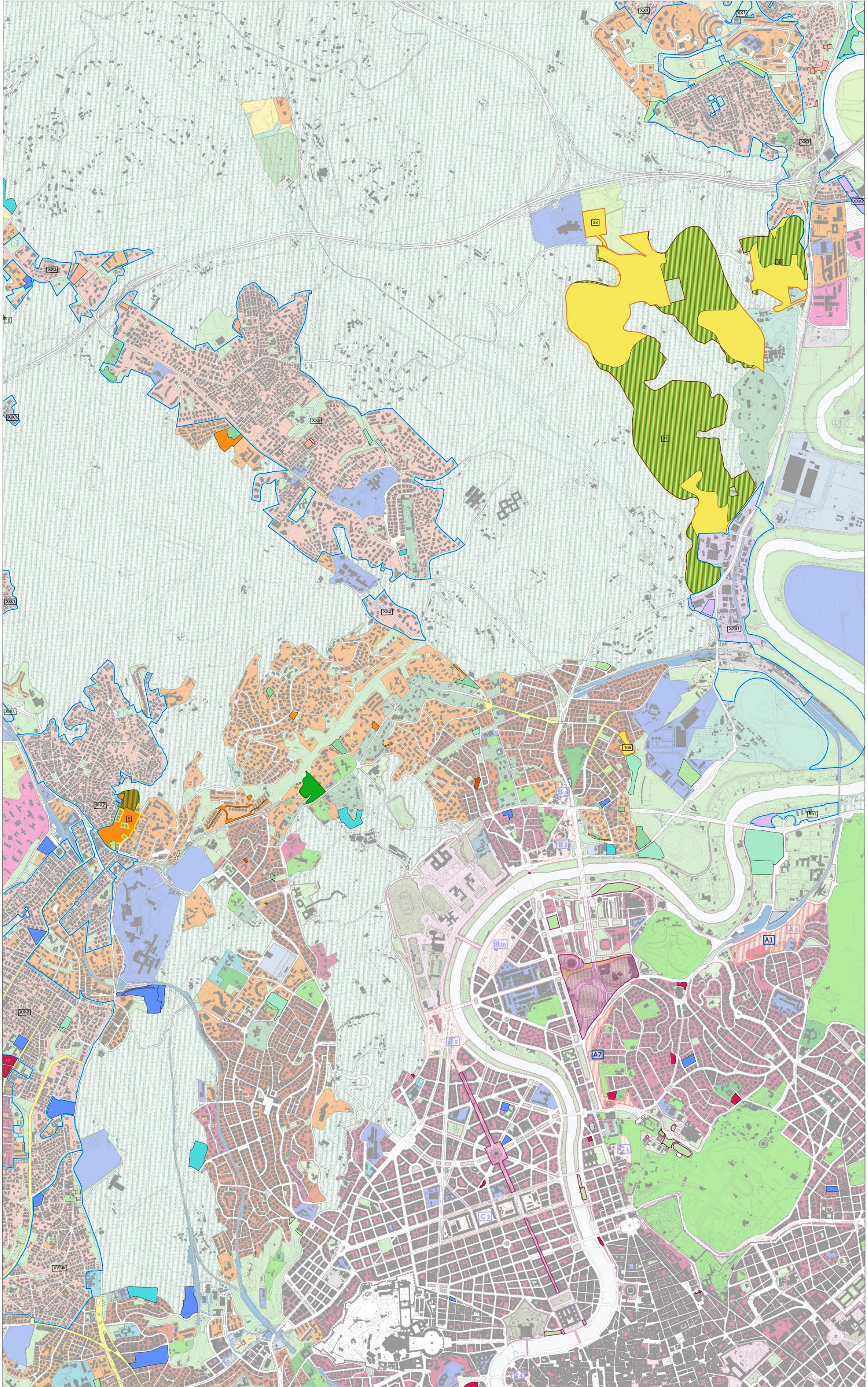

- Sistema insediativo**
- CITTA' STORICA**
- Ambiti di valorizzazione
- | | |
|--------|---------------------|
| Codice | Denominazione |
| A1 | Stato della moschea |
| A7 | Colina Palatino |
- CITTA' CONSOLIDATA**
- Tessuti di espansione novecentesca a tipologia edilizia libera - T3
 - Programmi integrati
 - Ambiti ripianificati in città consolidata
- | | |
|--------|---------------|
| Codice | Denominazione |
| 9 | Troniale |
| 10 | Case e campi |
- CITTA' DA RISTRUTTURARE**
- Programmi integrati
 - Tessuti prevalentemente residenziali
- | | |
|--------|------------------------|
| Codice | Denominazione |
| XVIB5 | Piotta Sacchetti |
| XIII1 | Ottavia |
| XIX2 | Monte Mario |
| XIX3 | Tomacella - Primavalle |
| XX1 | Labaro - Prima Porta |
| XX2 | Tomba di Nerone |
| XX3 | La Giustiniana |
- Programmi integrati
 - Tessuti prevalentemente per attività
- | | |
|--------|----------------------------|
| Codice | Denominazione |
| XX1 | Acqua Acetosa |
| XX11 | Centenaria - Tor di Quinto |
| XX12 | Labaro - Prima Porta |
- Nuclei di edilizia ex abusiva da recuperare
- CITTA' DELLA TRASFORMAZIONE**
- Ambiti di trasformazione ordinaria prevalentemente residenziali
 - Ambiti di trasformazione ordinaria integrati
 - Ambiti a pianificazione particolareggiata definita
- | | |
|--------|-----------------|
| Codice | Denominazione |
| 37 | Grottarossa |
| 38 | Via Grottarossa |
| 39 | Sacca Rubra |
| 105 | Fleming |
- Programmi integrati prevalentemente residenziali
 - Programmi integrati prevalentemente per attività
- PROGETTI STRUTTURANTI**
- Centralità urbane e metropolitane a pianificazione definita
 - Centralità urbane e metropolitane da pianificare
 - Centralità locali
- AMBITI DI RISERVA**
- Ambiti di riserva a trasformabilità vincolata
- Delibera C.C. n. 65/2006 (167)
- Individuazione perimetro Del. C.C. 65/06 e s.m.i.
- Modifiche ed integrazioni successive alla Del. C.C. n. 64 del 21-22/03/06

04	05	06
09	10	11
16	17	18