

CONFERENZA DI COPIANIFICAZIONE
Sistemi e Regole 1:10.000 - individuazione delle modifiche e integrazioni - componenti ad esito

0 metri 1.000

- Sistema insediativo**
- CITTA' STORICA**
- Ambiti di valorizzazione
- | Codice | Denominazione |
|--------|---------------------------|
| A2 | Piazza Pio XI - Villa Paj |
| C14 | Via Strozzi - Via Pastena |
- CITTA' CONSOLIDATA**
- Tessuti di espansione novecentesca a tipologia edilizia libera - T3
- | Codice | Denominazione |
|--------|-----------------------|
| XPO5 | Casa della Montagnola |
| XIP06 | Laurenzina |
| XVPO1 | Coniatale |
- Programmi integrati
 - Ambiti ripianificati in città consolidata
- | Codice | Denominazione |
|--------|------------------------|
| 22 | Casale di Castellaccio |
| 39 | Via Ravè |
- CITTA' DA RISTRUTTURARE**
- Programmi integrati
 - Tessuti prevalentemente residenziali
- | Codice | Denominazione |
|--------|------------------------|
| XV1 | Castello - Castelnuovo |
| XV2 | Monte Cecco |
| XV3 | Pino Lecco |
| XV4 | Trullo - Pugnana |
| XV4 | Ermita |
- Programmi integrati
 - Tessuti prevalentemente per attività
- | Codice | Denominazione |
|--------|---------------|
| XV1 | Vigna Marata |
| XV5 | Arca Magliana |
- Nuclei di edilizia ex abusiva da recuperare
- CITTA' DELLA TRASFORMAZIONE**
- Ambiti di trasformazione ordinaria prevalentemente residenziali
 - Ambiti di trasformazione ordinaria integrati
 - Ambiti a pianificazione particolareggiata definita
- | Codice | Denominazione |
|--------|----------------------|
| 74 | Piazza dei naviganti |
| 75 | Grottaferrata |
| 77 | Torino Sud |
| 78 | Pondina Montacciano |
| 91 | Marcella |
| 92 | Via delle Vigne |
| 119 | Veletrano Giampico |
- Programmi integrati prevalentemente residenziali
 - Programmi integrati prevalentemente per attività
- PROGETTI STRUTTURANTI**
- Centralità urbane e metropolitane a pianificazione definita
- | Codice | Denominazione |
|--------|----------------------|
| 3 | Odense |
| 4 | Eur Sud Castellaccio |
- Centralità urbane e metropolitane da pianificare
 - Centralità locali
- | Codice | Denominazione |
|--------|-----------------|
| XV1 | Mantovale |
| XV7 | Largo Ruspoli |
| XV3 | Trullo |
| XV5 | Largo la Loggia |
| XI | Villa Bonai |
| XI1 | Laurenzina |
| XI2 | Grottaferrata |
- AMBITI DI RISERVA**
- Ambiti di riserva a trasformabilità vincolata
- Delibera C.C. n. 65/2006 (167)
- Individuazione perimetro Del. C.C. 65/06 e s.m.i.
- * Modifiche ed integrazioni successive alla Del. C.C. n.64 del 21-22/03/06

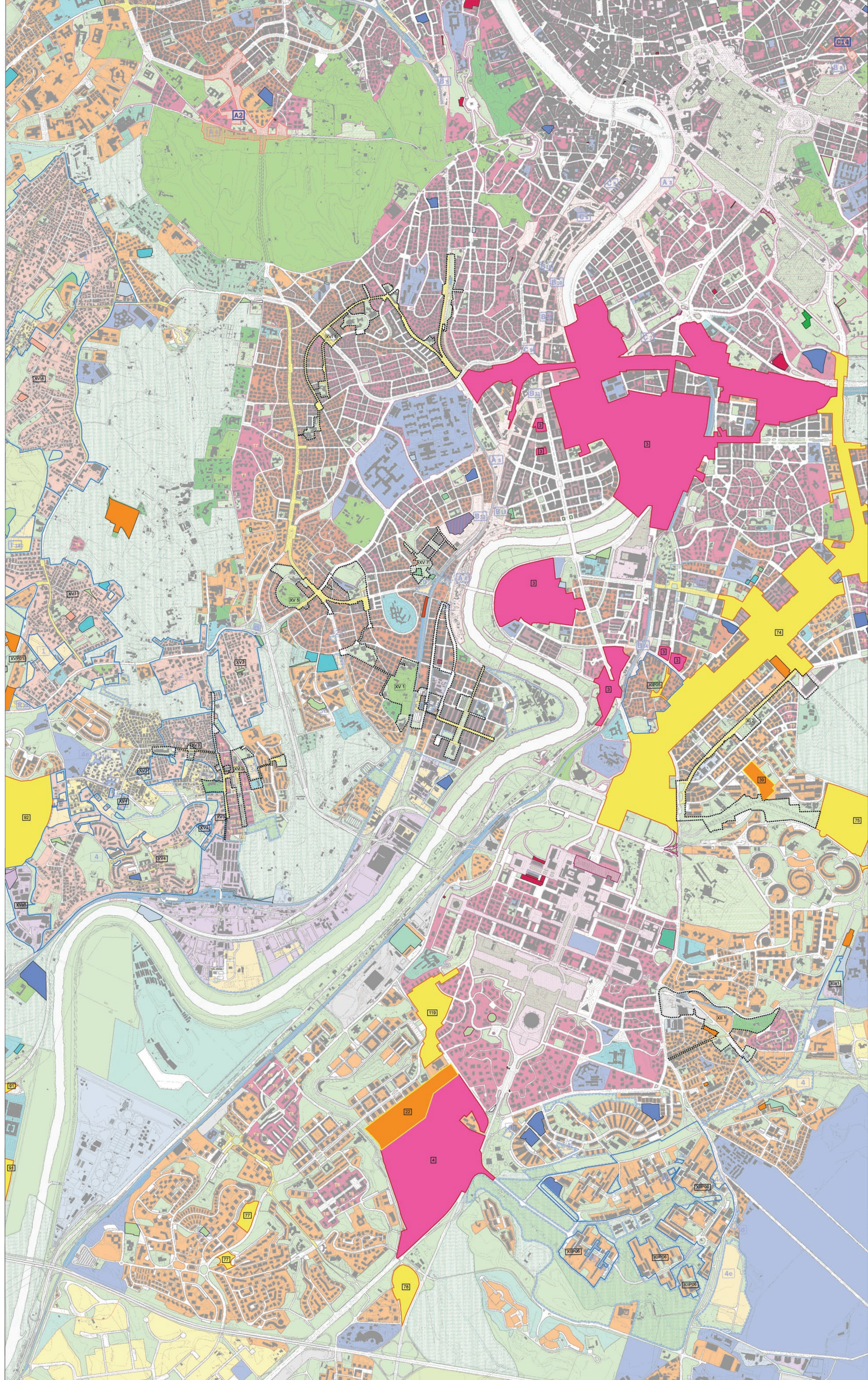

09	10	11
16	17	18
24	25	26