

CONFERENZA DI COPIANIFICAZIONE
Sistemi e Regole 1:10.000 - individuazione delle modifiche e integrazioni - componenti ad esito

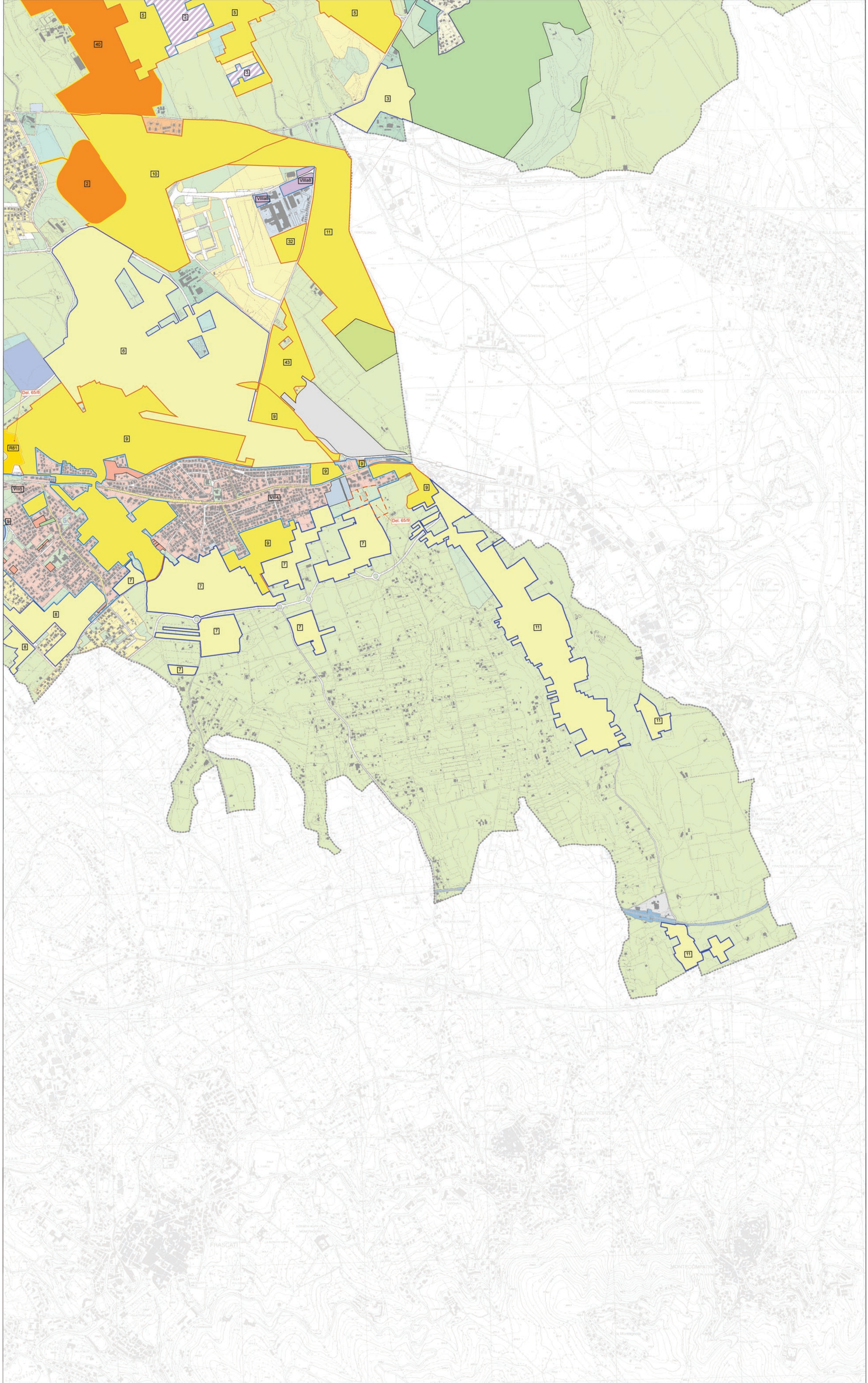

- Sistema insediativo**
- CITTA' STORICA**
 Ambiti di valorizzazione
- CITTA' CONSOLIDATA**
 Tessuti di espansione novecentesca a tipologia edilizia libera - T3
 Programmi integrati
 Ambiti ripianificati in città consolidata
- | | |
|--------|-------------------|
| Codice | Denominazione |
| 2 | Borghesiana |
| 40 | PdZ Ponte di Nona |
- CITTA' DA RISTRUTTURARE**
 Programmi integrati
 Tessuti prevalentemente residenziali
- | | |
|--------|--------------------|
| Codice | Denominazione |
| VIII4 | Fincchio - Pantano |
| VIII5 | Borghesiana |
- Programmi integrati
 Tessuti prevalentemente per attività
- | | |
|--------|---------------------|
| Codice | Denominazione |
| VIII8 | Via di Rocca Cencia |
- Nuclei di edilizia ex abusiva da recuperare
- | | |
|--------|------------------------------------|
| Codice | Denominazione |
| 3 | Fosso dell'Oca - Via Polense Km 18 |
| 6 | Concazzu Valle della Borghesiana |
| 7 | Fincchio - Via di Vermicino |
| 8 | Fincchio - Valle della Morte |
| 9 | Selvotta - Casalino |
| 11 | Colle della Lira |
- CITTA' DELLA TRASFORMAZIONE**
 Ambiti di trasformazione ordinaria prevalentemente residenziali
- | | |
|--------|---------------|
| Codice | Denominazione |
| RB1 | Borghesiana |
- Ambiti di trasformazione ordinaria integrati
 Ambiti a pianificazione particolareggiata definita
- | | |
|--------|-------------------------|
| Codice | Denominazione |
| 5 | Castelvigne |
| 9 | Borghesiana Siancivilla |
| 10 | Colle del Sole |
| 11 | Pratolungo |
| 32 | Via di Rocca Cencia |
| 43 | Borghesiana - Pantano |
- Programmi integrati prevalentemente residenziali
 Programmi integrati prevalentemente per attività
- | | |
|--------|------------------|
| Codice | Denominazione |
| 2 | Castelvigne Nord |
| 3 | Castelvigne |
- PROGETTI STRUTTURANTI**
 Centralità urbane e metropolitane a pianificazione definita
 Centralità urbane e metropolitane da pianificare
 Centralità urbane e metropolitane da pianificare
- AMBITI DI RISERVA**
 Ambiti di riserva a trasformabilità vincolata
- Delibera C.C. n. 65/2006 (167)
- Individuazione perimetro Del. C.C. n.64 del 21-22/03/06
- | | |
|--------|---------------|
| Codice | Denominazione |
| 65/8 | Borghesiana |
| 65/9 | Grati |
- * Modifiche ed integrazioni successive alla Del. C.C. n.64 del 21-22/03/06