Comune di Roma Dipartimento alle Politiche della Programmazione e Pianificazione del Territorio - Roma Capitale Ufficio Pianificazione e Progettazione Generale
PIANO REGOLATORE GENERALE - CONTRODEDUZIONI ALLE OSSERVAZIONI PRESENTATE - Deliberazione del Consiglio Comunale N. 64 del 21/22 marzo 2006
Direttore arch. Daniel Modigliani

CONFERENZA DI COPIANIFICAZIONE

Rete ecologica 1:10.000 - localizzazione delle osservazioni accolte con ricadute grafiche e delle osservazioni d'ufficio

0 metri 1.000

STRUTTURA DELLA RETE ECOLOGICA

- Componente Primaria (A)
- Componente Secondaria (B)
- Componente di completamento (C)

SISTEMA AMBIENTALE
(da Sistemi e Regole rapp.1:10.000)

ACQUE
- Reticolo idrografico principale D.Lgs. n. 490/99
- Reticolo idrografico minore
- Laghi

PARCHI E RISERVE
- Aree protette: parchi regionali istituiti e Tenuta di Castel Porziano
- Aree protette: perimetrazione delibere CC: n. 39/95 e n. 162/96

AGRO ROMANO
- Aree agricole

SISTEMA INSEDIATIVO
(da Sistemi e Regole rapp.1:10.000)

- Filari di alberi e alberature stradali

VERDE DELLA CITTA' STORICA
- -Ville Storiche
- -Centro Archeologico Monumentale
- -Edifici Speciali isolati di interesse storico, architettonico, monumentale
- -Spazi verdi privati di valore storico-morfologico e ambientale
- -Spazi Aperti

VERDE DELLA CITTA' CONSOLIDATA, DA RISTRUTTURARE, DELLA TRASFORMAZIONE,DEI PROGETTI STRUTTURANTI,DEL SISTEMA DEI SERVIZI E DELLE INFRASTUTTURE
- -Verde privato
- -Verde pubblico e servizi pubblici di livello locale (Art.11, A1.0, ambiti a pianificazione particolareggiata definita, centralità a pianificazione definita, centralità da pianificare)
- -Verde privato attrezzato

AREE INTERESSATE DA NUOVI INTERVENTI
- Interventi nella Città da Ristrutturare (Articoli L.493/93), Interventi nella Città della Trasformazione (Ambiti di trasformazione ordinaria e ambiti a pianificazione particolareggiata definita),Progetti Strutturanti (Centralità urbane e metropolitane a pianificazione definita e da definire)
- Individuazione dei nuclei di edilizia ex abusiva da recuperare
- Aree di riserva a trasformabilità vincolata

SISTEMA DEI SERVIZI E DELLE INFRASTRUTTURE
(da Sistemi e Regole rapp.1:10.000)

- Servizi pubblici di livello urbano
- Servizi privati
- Infrastrutture tecnologiche

- Confine comunale

- Osservazioni d' ufficio

elenco

Num. OSSERVAZIONE D'UFFICIO
135
140
148
149
224
417
442
456
473
693
1139
1225
1234
1236
1239
1869*
1871*
3351*
3352*
3353*
3354*
3355*
3356*
3357*
3358*
3359*
3407*
3410*
3503*
3510*

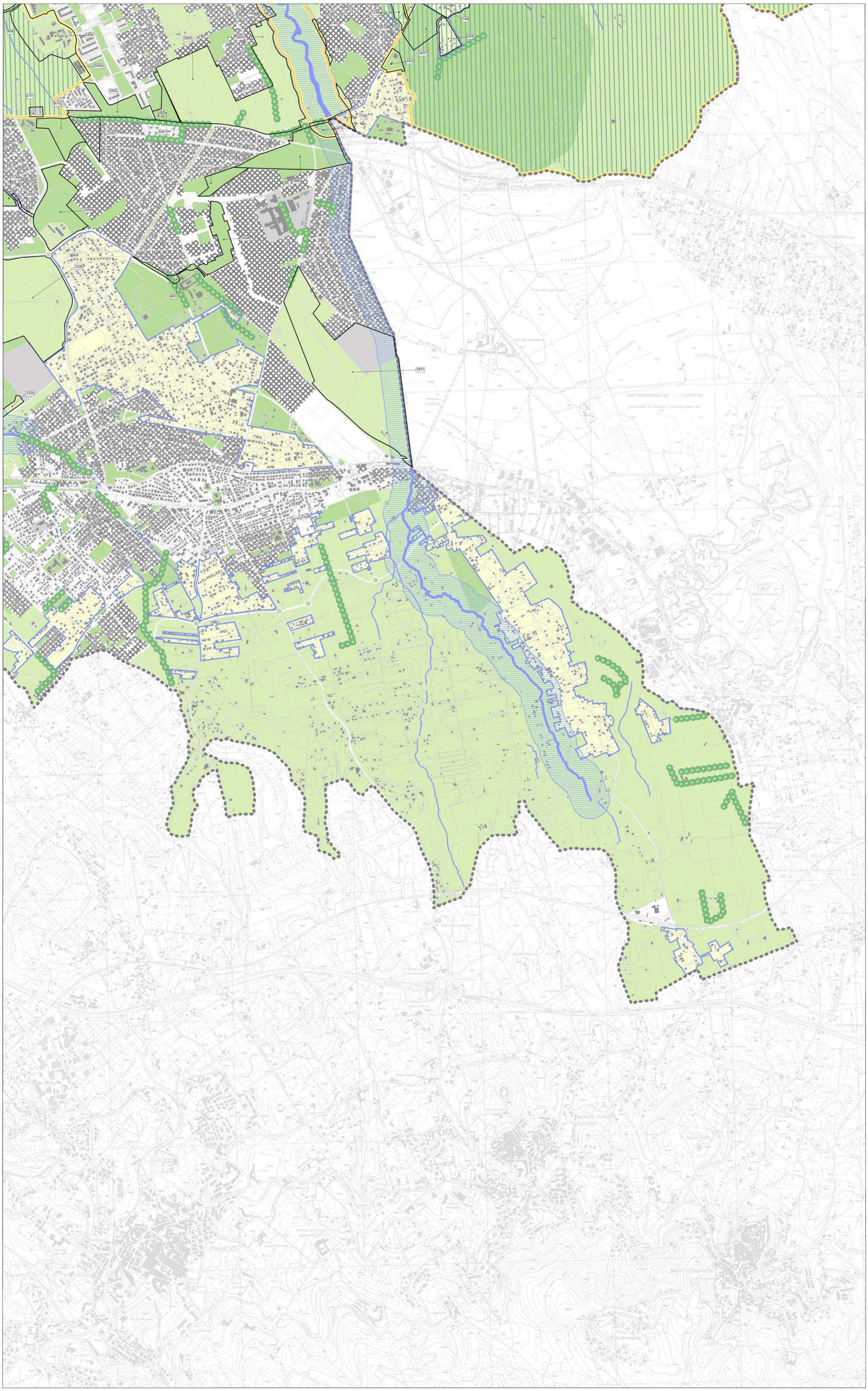

Coordinamento Cartografia Informatizzata Volo giugno 1998 Accordo Comune di Roma - Cartesia S.p.A. Cartografia in corso di certificazione Riproduzione vietata