Comune di Roma Dipartimento alle Politiche della Programmazione e Pianificazione del Territorio - Roma Capitale Ufficio Pianificazione e Progettazione Generale
PIANO REGOLATORE GENERALE - CONTRODEDUZIONI ALLE OSSERVAZIONI PRESENTATE - Deliberazione del Consiglio Comunale N. 64 del 21/22 marzo 2006
Direttore arch. Daniel Modigliani

foglio **25**
scala 1:10.000

CONFERENZA DI COPIANIFICAZIONE

Rete ecologica 1:10.000 - localizzazione delle osservazioni accolte con ricadute grafiche e delle osservazioni d'ufficio

0 metri 1.000

STRUTTURA DELLA RETE ECOLOGICA

- Componente Primaria (A)
- Componente Secondaria (B)
- Componente di completamento (C)

SISTEMA AMBIENTALE
(da Sistemi e Regole rapp.1:10.000)

ACQUE
- Reticolo idrografico principale D.Lgs. n. 490/99
- Reticolo idrografico minore
- Laghi

PARCHI E RISERVE
- Aree protette: parchi regionali istituiti e Tenuta di Castel Porziano
- Aree protette: perimetrazione delibere CC: n. 39/95 e n. 162/96

AGRO ROMANO
- Aree agricole

SISTEMA INSEDIATIVO
(da Sistemi e Regole rapp.1:10.000)

- Filari di alberi e alberature stradali

VERDE DELLA CITTA' STORICA
- -Ville Storiche
- -Centro Archeologico Monumentale
- -Edifici Speciali isolati di interesse storico, architettonico, monumentale
- -Spazi verdi privati di valore storico-morfologico e ambientale
- -Spazi Aperti

VERDE DELLA CITTA' CONSOLIDATA, DA RISTRUTTURARE, DELLA TRASFORMAZIONE, DEI PROGETTI STRUTTURANTI, DEL SISTEMA DEI SERVIZI E DELLE INFRASTUTTURE
- -Verde privato
- -Verde pubblico e servizi pubblici di livello locale (Art.11, A.T.O., ambiti a pianificazione parco areggiata definita, centralità a pianificazione definita, centralità da pianificare)
- -Verde privato attrezzato

AREE INTERESSATE DA NUOVI INTERVENTI
- Interventi nella Città da Ristrutturare (Articoli 11 L.493/99), Interventi nella Città della Trasformazione (Ambiti di trasformazione ordinaria e ambiti a pianificazione particolareggiata definita), Progetti Strutturanti (centralità urbane e metropolitane a pianificazione definita e da definire)
- Individuazione dei nuclei di edilizia ex abusiva da recuperare
- Aree di riserva a trasformabilità vincolata

SISTEMA DEI SERVIZI E DELLE INFRASTRUTTURE
(da Sistemi e Regole rapp.1:10.000)
- Servizi pubblici di livello urbano
- Servizi privati
- Infrastrutture tecnologiche

- Confine comunale

- Osservazioni d' ufficio

elenco

Num. OSSERVAZIONE D'UFFICIO
126
211
276
278
280
282
283
418
477
478
573
625
626
627
628
629
631
632
633
634
635
636
637
638
639
640
641
642
643
644
645
646
647
648
649
650
651
652
653
654
655
656
657
658
659
660
661
662
663
664
665
888
889
930
934
1006
1008
1010
1509
1592
1614
1863*
1864*
1865*
1891*
1892*
1893*
1894*
1899*
1900*
1901*
1992*
2072*
2073*
2074*
2096*
2097*
3015*
3238*
3239*
3361*
3362*
3363*
3364*
3365*
3366*
3367*
3368*
3369*
3370*
3371*
3372*
3451*

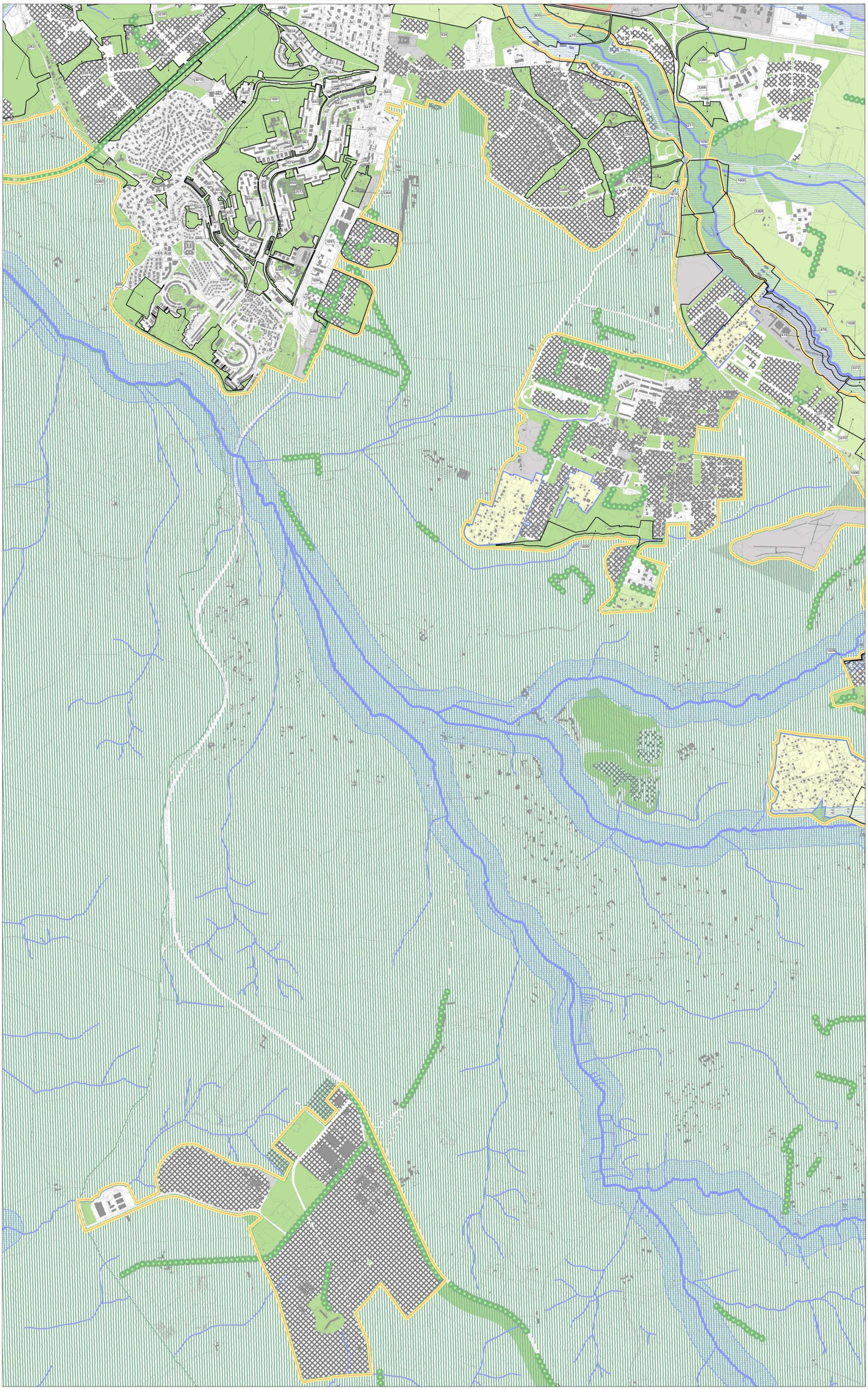

16	17	18
24	**25**	26
28	29	30