Comune di Roma
PIANO REGOLATORE GENERALE
adottato con Del. C.C. n.33 del 19/20 marzo 2003
controdedotto con Del. C.C. n.64 del 21/22 marzo 2006
aggiornamento 2006 - 2007
G9.4.04

Comune di Roma Dipartimento alle Politiche della Programmazione e Pianificazione del Territorio - Roma Capitale Ufficio Pianificazione e Progettazione Generale

PIANO REGOLATORE GENERALE

Direttore arch. Daniel Modigliani

foglio IV
scala 1:20.000

0 metri 2.000

Carta delle acclività del territorio comunale

IDROLOGIA DI SUPERFICIE

Reticolo idrografico

Laghi, laghi di cava, specchi lacustri artificiali e naturali

CLASSI DI ACCLIVITA'

Pendenza dei versanti minore del 10%

Pendenza compresa tra 10 e 20%

Pendenza compresa tra 20 e 35%

Pendenza compresa tra 35 e 50%

Pendenza compresa tra 50 e 75%

Pendenza compresa tra 75 e 100%

Pendenza dei versanti superiore al 100%

Confine comunale

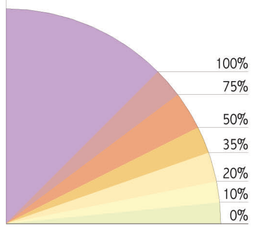

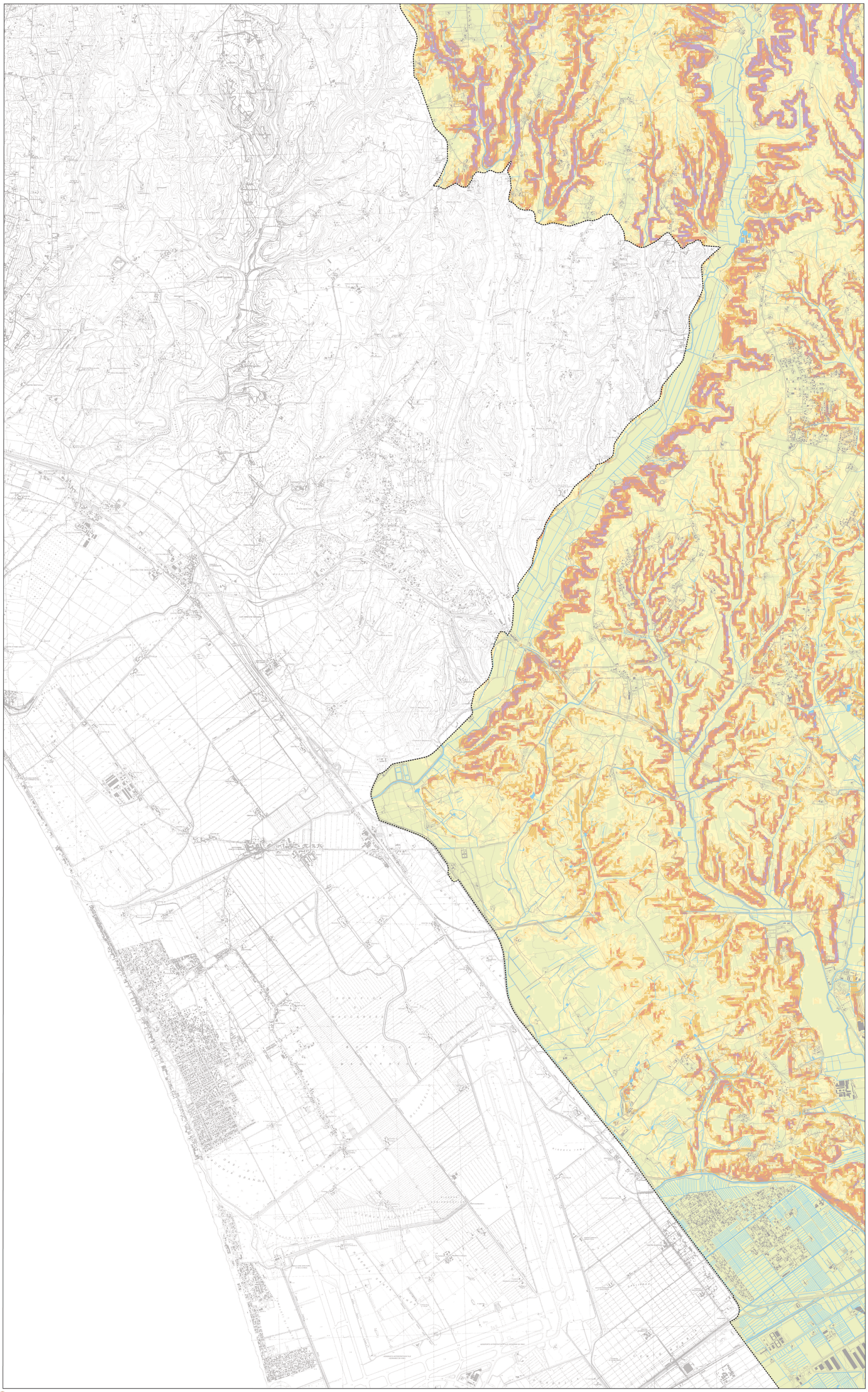

	I	II
	IV	V
	IX	X

Coordinamento Cartografia Informatizzata Volo giugno 1998 Accordo Comune di Roma - Cartesia S.p.A. Cartografia in corso di certificazione Riproduzione vietata